



SUPERINTENDÊNCIA DE ESTUDOS
ECONÔMICOS E SOCIAIS

PIB

dos Municípios

2018

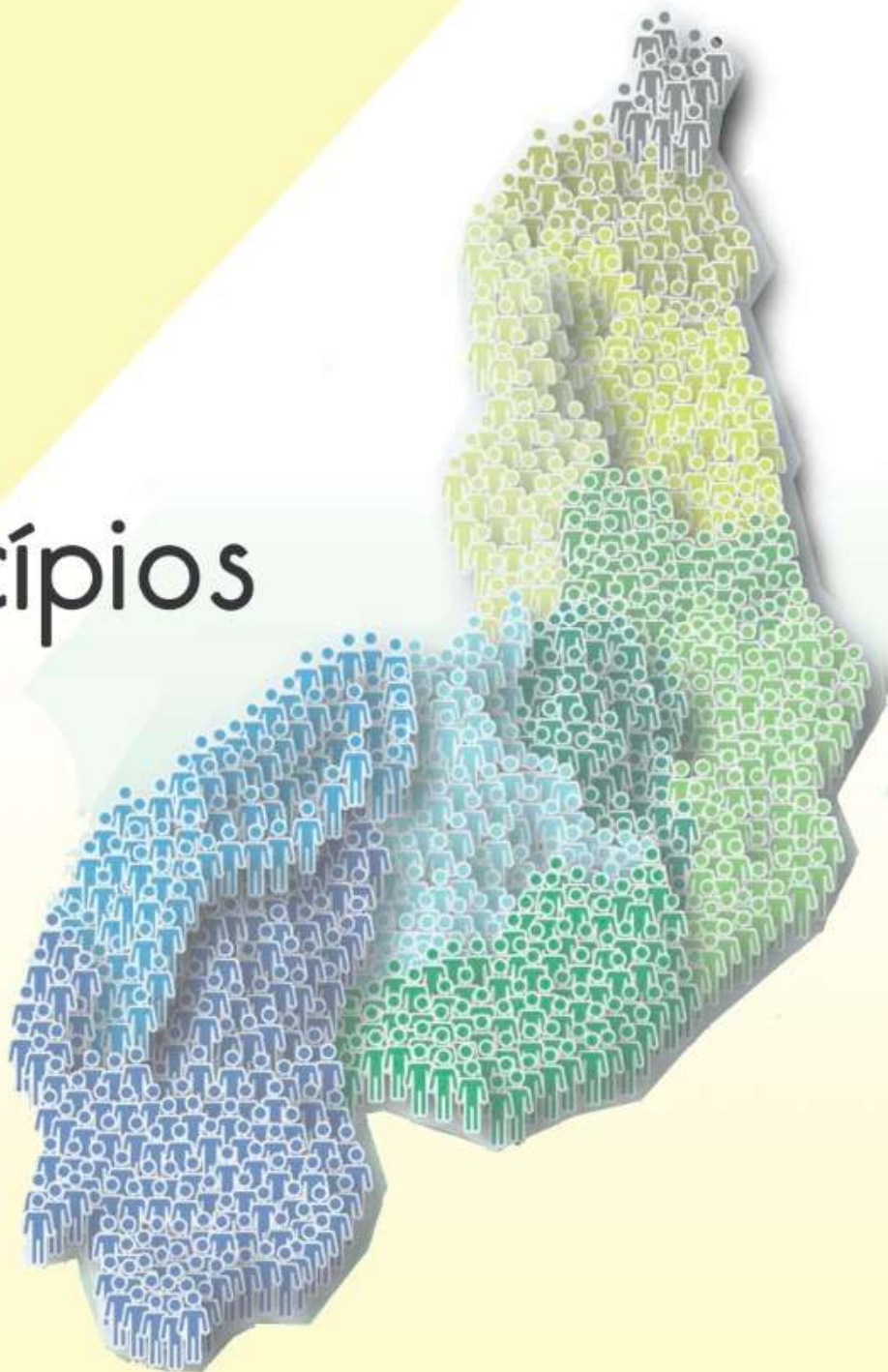

Teresina
2020

PRODUTO INTERNO BRUTO

DOS MUNICÍPIOS DO PIAUÍ

NO ANO DE 2018

GOVERNADOR DO ESTADO DO PIAUÍ
José Wellington Barroso de Araújo Dias

VICE-GOVERNADORA
Maria Regina Sousa

SECRETÁRIA DO PLANEJAMENTO
Rejane Tavares da Silva

SUPERINTENDENTE DE ESTUDOS ECONÔMICOS E SOCIAIS (CEPRO)
Liége de Sousa Moura

DIRETORA DE ESTUDOS ECONÔMICOS E SOCIAIS (DEES)
Fernanda Almeida Moita

COORDENADORA DO ESTUDO
Fernanda Almeida Moita

ELABORAÇÃO
Amanda Alves Dias
Evaristo Alves dos Reis Júnior
Fernanda Almeida Moita
Manfredi Mendes de Cerqueira Júnior
Marcos Antônio Pinheiro Marques

SETOR DE PUBLICAÇÕES
Alcides Luís Gomes da Silva
Luciana Maura Sales de Sousa
Teresa Cristina Moura Araújo Nunes

ASSESSORIA DE COMUNICAÇÃO
Cristiana de Moraes Nunes Melo

CORRESPONDÊNCIA
SUPERINTENDÊNCIA CEPRO/SEPLAN
BIBLIOTECA PÁDUA RAMOS
Av. Miguel Rosa, 3190/Centro Sul – CEP 64001-490 – Teresina-PI.
Telefone: 0xx86 3221-4809, 3215-4252 – Ramal: 21/22
E-mail: assessoria.cepro@seplan.pi.gov.br – Sítio: www.cepro.pi.gov.br

É permitida a reprodução total ou parcial desta publicação, desde que mencionada a fonte.

SUMÁRIO

APRESENTAÇÃO	5
1 INTRODUÇÃO	6
2 PRODUTO INTERNO BRUTO (PIB) DO ESTADO – 2018	7
3 PRODUTO INTERNO BRUTO DOS MUNICÍPIOS DO PIAUÍ – 2018	9
3.1 Municípios Piauienses com os Maiores PIBs e sua Participação no PIB Estadual	11
3.2 Municípios Piauienses com os Menores PIBs	17
4 PRODUTO INTERNO BRUTO DE TERESINA – 2018	21
5 VALOR ADICIONADO BRUTO (VAB) DOS MUNICÍPIOS DO ESTADO DO PIAUÍ EM 2018	23
5.1 Agropecuária	26
5.2 Indústria	29
5.3 Serviços	32
5.3.1 Administração pública	36
6 PRODUTO INTERNO BRUTO PER CAPITA DOS MUNICÍPIOS DO PIAUÍ EM 2018	39
ANEXOS	45
GLOSSÁRIO	77

APRESENTAÇÃO

A Secretaria de Planejamento do Estado do Piauí (SEPLAN) disponibiliza o relatório do Produto Interno Bruto dos Municípios Piauienses 2018, elaborado pela Superintendência de Estudos Econômicos e Sociais (CEPRO) por meio da sua Diretoria de Estudos Econômicos e Sociais (DEES), juntamente com o Instituto Brasileiro de Geografia e Estatística (IBGE).

Em consonância com a metodologia estabelecida pelo Sistema de Contas Regionais a divulgação do PIB dos Municípios ocorre com defasagem de dois anos. O período de dois anos é necessário para a contabilização das bases de dados mais completas e abrangentes (bases estruturais), oriundas das diversas pesquisas anuais realizadas pelo IBGE, e possibilita a revisão de estimativas do ano anterior.

Por meio desta publicação, divulgam-se os resultados consolidados do PIB e PIB per capita dos 224 municípios piauienses. Apresentam-se, também, tabelas detalhadas com relação ao PIB em valor corrente, PIB per capita, Valor Adicionado Bruto (VAB) e de suas grandes atividades – Agropecuária, Indústria, Serviços e Impostos, líquidos de subsídios por município.

A publicação traz ainda duas análises em separado, a saber, **do VAB da Administração Pública** nos municípios, devido à relevância desse segmento na economia municipal, e **do PIB de Teresina** por sua elevada participação no PIB piauiense.

Este trabalho representa os esforços da SEPLAN através da Superintendência CEPRO, no sentido de produzir, sistematizar, analisar e divulgar dados estatísticos do Estado, no atendimento à demanda por informações advindas dos vários segmentos da sociedade. Ressalte-se a importância da cooperação disponibilizada pelo IBGE através de metodologia padronizada para todos os Estados para a consolidação e consistência dos resultados finais.

Rejane Tavares da Silva
Secretária do Planejamento

1 INTRODUÇÃO

O cálculo do Produto Interno Bruto dos Municípios obedece a uma metodologia uniforme para todas as Unidades da Federação sendo integrado, conceitualmente, aos procedimentos adotados nos Sistemas de Contas Nacionais e Regionais do Brasil, em conformidade, portanto, com o novo manual *System of National Accounts* 2008, SNA 2008, e com a Classificação Nacional de Atividades Econômicas – CNAE 2.0.

Conforme a metodologia, a estimativa do PIB dos municípios ocorre por meio da distribuição do Valor Adicionado Bruto (VAB) das atividades econômicas apuradas pelas Contas Regionais em cada Unidade da Federação (18 atividades). Dessa maneira, seus resultados são coerentes e comparáveis entre si.

A divulgação da série do PIB dos Municípios adota uma política de revisão dos resultados como requisito fundamental para o aprimoramento da qualidade da informação. Assim, o resultado relativo ao último ano divulgado é sempre revisto no ano posterior.

No site da Superintendência de Estudos Econômicos e Sociais (CEPRO) estão disponíveis os dados da série de 2010 a 2018, através dos anexos estatísticos. Nas publicações são apresentados os Valores Adicionados Brutos (VABs) dos três grandes setores de atividade econômica – Agropecuária, Indústria e Serviços, a preços correntes. O setor de Serviços é dividido entre administração pública e demais. A composição do PIB se dá com a soma dos VABs com os impostos, líquidos de subsídios, além da apresentação dos dados do PIB per capita.

2 PRODUTO INTERNO BRUTO (PIB) DO ESTADO – 2018

Em 2018, o Estado do Piauí apresentou o PIB de R\$ 50,38 bilhões e variação em volume de 2,1%, em relação ao observado no ano de 2017. O crescimento em volume verificado no Estado ficou acima da média nacional e do Nordeste em 2018, ambas de 1,8%. Analisando a série histórica 2010 a 2018, o PIB a preços correntes do Piauí cresceu mais que o do Brasil em oito anos, acumulando, no período um crescimento nominal de 126,2%. Já o Brasil apresentou variação nominal acumulada de 80,2% e o Nordeste de 92,2%.

A economia do Piauí manteve sua participação de 0,7% no PIB nacional. Já em relação à economia da Região Nordeste, o Estado elevou sua participação de 4,8% para 5,0% entre 2017 e 2018.

Com relação aos setores econômicos, a Agropecuária apresentou participação de 9,9% no total da economia piauiense em 2018, o que significou um crescimento de 0,5 ponto percentual em relação ao ano de 2017, que foi de 9,4%. Tal expansão foi influenciada pela melhoria do desempenho na estrutura produtiva de Agricultura, inclusive apoio à agricultura e a pós-colheita no Estado, justificada, sobretudo, pela expansão da cultura de soja praticada no cerrado piauiense; a atividade cresceu 25,3%. As demais atividades agropecuárias também tiveram variação em volume positiva: 2,3%, em Pecuária, inclusive **Apoio à pecuária; e 6,7%, em Produção florestal, pesca e aquicultura.**

A Indústria, assim como a Agropecuária, elevou sua participação no PIB do Estado, passando de 12,1% de participação, em 2017, para 12,4%, em 2018. O acréscimo em participação da Indústria ocorreu devido à atividade de **Eletricidade e gás, água, esgoto, atividades de gestão de resíduo e descontaminação**, em que houve aumento no segmento de geração e distribuição de energia elétrica. Em termos de volume, porém, a variação do setor foi negativa e igual a -2,8%, resultado influenciado pela Construção, que teve perda em volume de -7,5% em 2018: a maior queda em volume entre as 18 atividades que compõem a economia do Piauí.

O setor Serviços apresentou perda de participação na economia piauiense, pelo segundo ano consecutivo, e representou 77,6% da economia do Estado em 2018 (78,5% em 2017). Já a variação em volume foi positiva e igual 0,7%. As duas atividades que mais contribuíram para a perda de participação dos Serviços, em 2018, na economia piauiense foram **Comércio e reparação de veículos automotores e motocicletas e Atividades**

profissionais, científicas e técnicas, administrativas e serviços complementares. Apesar disso, em nenhuma das duas houve queda em volume nem redução nominal do valor adicionado bruto. A perda relativa ocorreu porque o crescimento em volume, na Agropecuária, e em preço, na Indústria, foram relativamente mais alto.

3 PRODUTO INTERNO BRUTO DOS MUNICÍPIOS DO PIAUÍ – 2018

O panorama de 2018 para o PIB municipal revela, como nos anos anteriores, acentuada concentração tanto da atividade econômica quanto da população em reduzido número de municípios. Dez municípios piauienses (4,5% do total) concentraram 62,61% da riqueza do Estado e 40,77 % da população. Ressalte-se que a capital, sozinha, respondeu por 41,61% do PIB estadual em 2018. O Mapa 1 traz o PIB dos municípios piauienses classificados por faixas de valor, onde se evidencia essa concentração.

Mapa 1 - Distribuição dos municípios piauienses segundo o Produto Interno Bruto em 2018

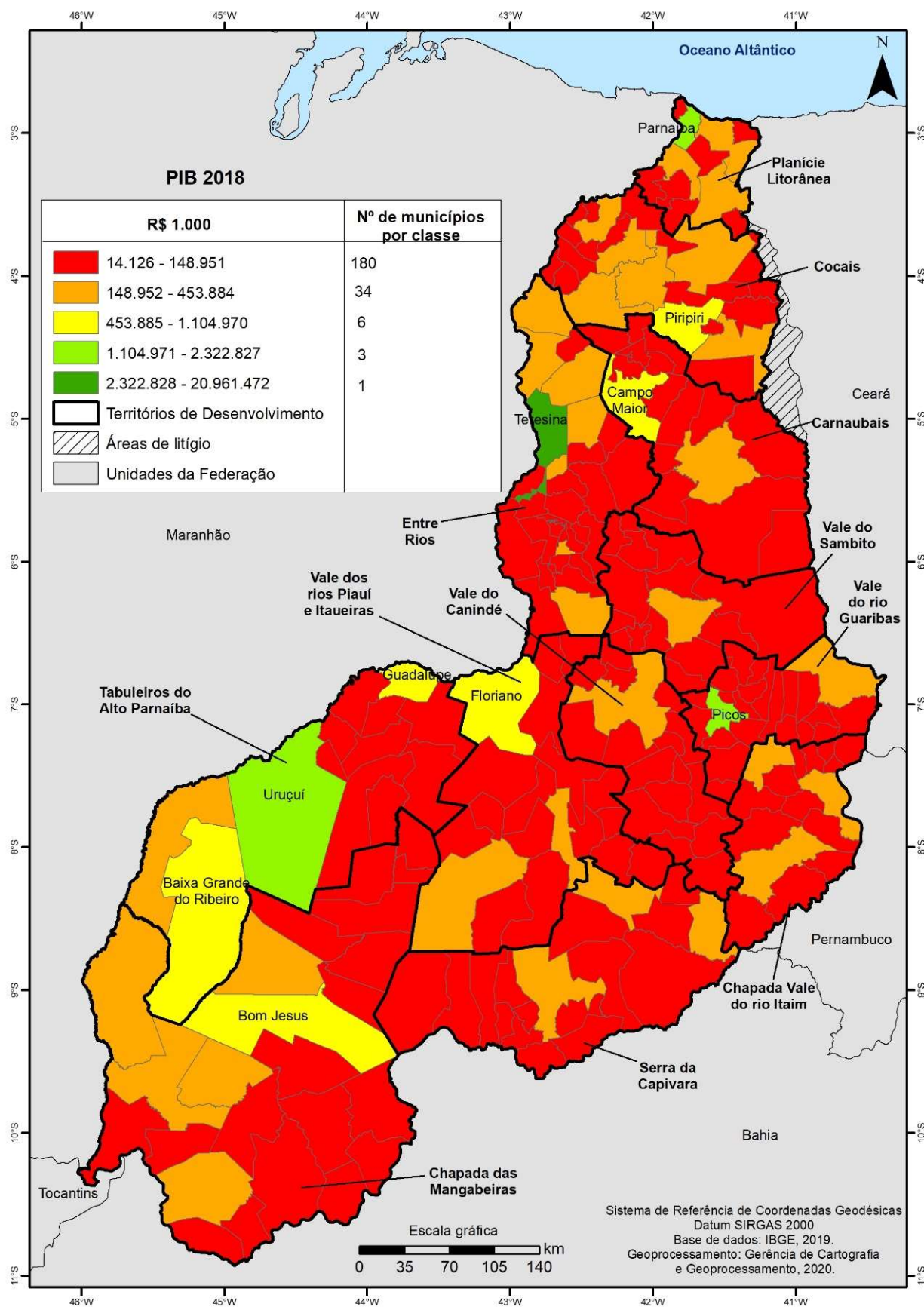

Fonte: Elaborado pela Superintendência CEPRO a partir de dados do IBGE (2020).

Essa estrutura concentrada, contudo, vem mudando ao longo dos anos. Em 2014, por exemplo, as dez maiores economias piauiense representavam 65,70% do PIB do Estado, caindo ano a ano até chegar em 62,61% em 2018. Isso sinaliza um movimento de desconcentração da produção, com redução de participação, sobretudo de Teresina, que em 2014 gerava 47,11% do PIB do Estado, reduzindo para 41,61% de participação em 2018.

Relativamente a 2017 houve discreta movimentação ascendente de concentração (0,41%), saindo de 62,20% em 2017 para 62,61% em 2018, tendo os municípios de Uruçuí e Baixa Grande do Ribeiro como responsáveis devido ao aumento do rendimento médio e volume da produção de soja em 2018.

No sentido inverso, o conjunto dos 214 municípios restantes, que detém 59,23% da população piauiense, gerou em 2018 apenas 37,39% do PIB estadual.

3.1 Municípios Piauienses com os Maiores PIBs e sua Participação no PIB Estadual

Teresina, com um PIB de R\$ 20,96 bilhões, foi o município piauiense com o maior PIB em 2018 e apresentou um crescimento nominal positivo de 9,64% em relação ao PIB de 2017 e três municípios se destacaram com crescimento do PIB acima de 28%. O Mapa 2 e a Tabela 1 apresentam a lista dos dez municípios piauienses com maior PIB em 2018. Este último traz, também, a variação nominal 2018/2017 do PIB de cada município.

Em seguida a Teresina, destaca-se o município de Parnaíba, com o PIB de R\$ 2,322 bilhões, o que representa um crescimento de 14,98% em relação ao ano anterior e **Uruçuí**, o 3º município com maior PIB, que apresentou expressivos 35,02 % de crescimento em 2018, gerando no referido ano um PIB de R\$ 1,703 bilhão, intimamente relacionado à agropecuária praticada no município.

Também entre os dez maiores PIBs municipais em 2018, estiveram os municípios de Picos, com R\$ 1,516 bilhão e crescimento de 6,38%, e Floriano, com R\$ 1,104 bilhão e crescimento de 8,39%.

Baixa Grande do Ribeiro, que apresentou um PIB de R\$ 953,2 milhões aparece em destaque com um crescimento de 28, 03%. Bom Jesus, com PIB de R\$ 908,3 milhões, apresentou crescimento de 3,95 %.

A maior variação positiva dentre esses dez municípios coube ao município de Guadalupe, que não está entre as primeiras posições da lista, cujo PIB cresceu 38,65% em relação ao ano de 2017. Guadalupe gerou o PIB de R\$ 741,3 milhões, tendo como

atividade de maior Valor Adicionado Bruto a **Geração e Distribuição de Energia Elétrica**, seguida de **Agricultura, Inclusive Apoio à Agricultura e a Pós-Colheita**.

Os municípios de Piripiri, com R\$ 718,9 milhões e crescimento de 9,38% e Campo Maior, com R\$ 610,9 milhões e crescimento de 12,22%, completam a lista dos dez municípios que, pela ótica da produção, produziram mais riquezas no Estado em 2018.

Tabela 1 - Os dez municípios piauienses com MAIOR PIB em 2018

Colocação	Município	Produto Interno Bruto a preços correntes (Mil reais)		
		Ano		Variação nominal do PIB 2018/2017 (%)
		2017	2018	
1º	Teresina	19.117.641	20.961.472	9,64
2º	Parnaíba	2.037.877	2.322.827	14,98
3º	Uruçuí	1.261.586	1.703.353	35,02
4º	Picos	1.425.827	1.516.822	6,38
5º	Floriano	1.019.440	1.104.970	8,39
6º	Baixa Grande do Ribeiro	744.553	953.258	28,03
7º	Bom Jesus	873.788	908.345	3,95
8º	Guadalupe	534.632	741.264	38,65
9º	Piripiri	657.240	718.877	9,38
10º	Campo Maior	544.403	610.943	12,22

Fonte: Elaborado pela Superintendência CEPRO a partir de dados do IBGE (2020).

Mapa 2 - Distribuição dos dez maiores municípios piauienses segundo o Produto Interno Bruto em 2018

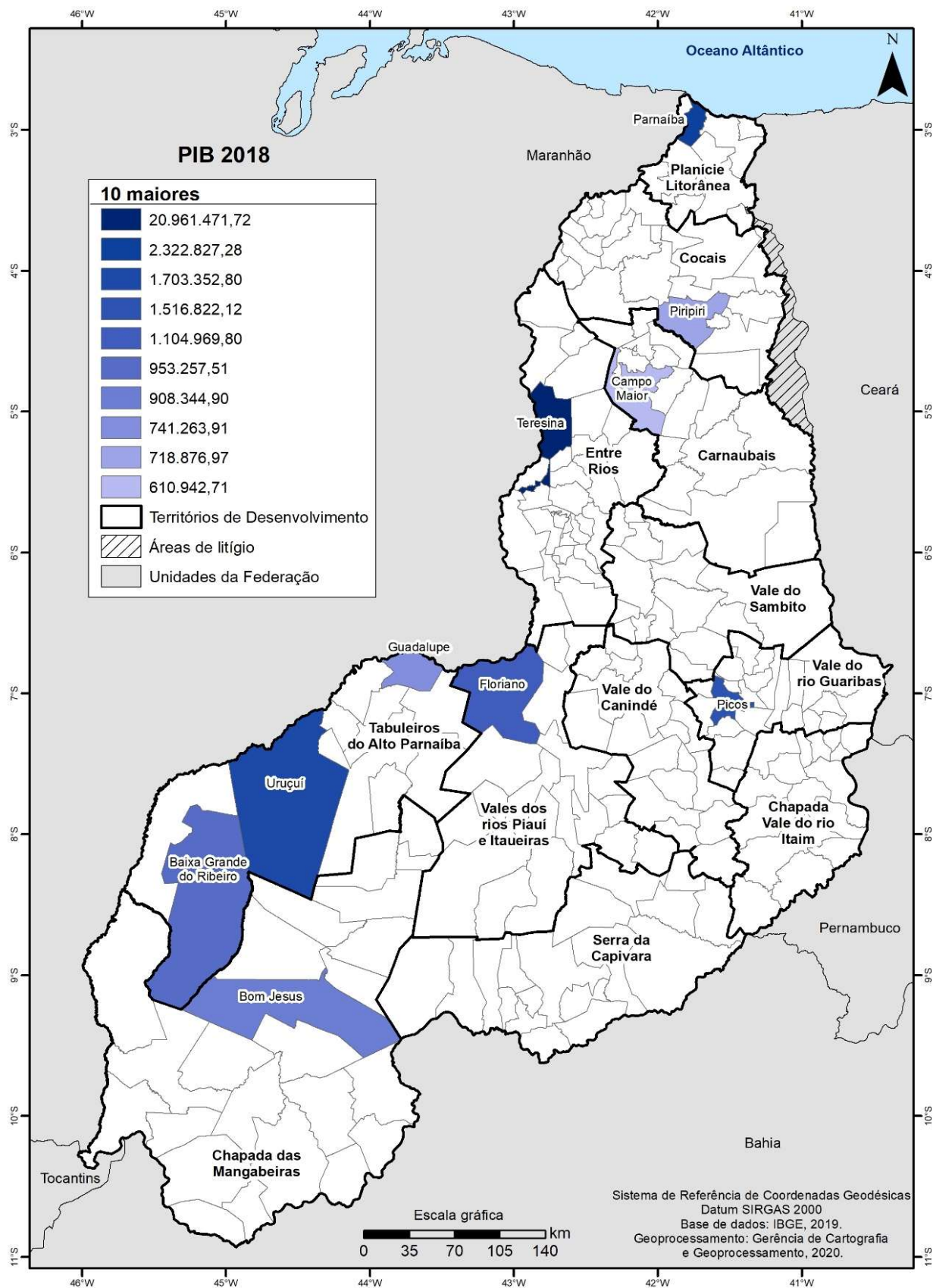

Fonte: Elaborado pela Superintendência CEPRO a partir de dados do IBGE (2020).

As expressivas taxas de crescimento dos municípios de Guadalupe e Uruçuí, quando colocadas na lista das 10 maiores taxas municipais de crescimento do PIB, resultam até modestas em relação a municípios de pequeno porte como Lagoa do Barro, cujo PIB nominal cresceu 374%, em 2018, relativamente a 2017. A Tabela 2 apresenta a lista das 10 maiores taxas de crescimento de PIBs municipais do Piauí em 2018.

Os municípios de Lagoa do Barro do Piauí, Caldeirão Grande do Piauí, Ribeira do Piauí ocuparam as primeiras posições da lista com taxas de crescimento acima de 100%. Esses municípios se destacaram, sobretudo, na indústria de geração e distribuição de energia elétrica, devido à relevância dos empreendimentos de energias renováveis (eólica e solar) que estão em curso na região. Os demais municípios da lista desenvolveram atividades inerentes à indústria extrativa, agricultura, inclusive apoio à agricultura e pós-colheita, bem com a administração, defesa, educação e saúde públicas e seguridade social.

Tabela 2 - As 10 maiores taxas de crescimento de PIBs municipais do Piauí em 2018 (mil reais)

Colocação	Municípios	ANO		Variação nominal do PIB 2018/2017 (%)
		2017	2018	
1º	Lagoa do Barro do Piauí	37.309	176.847	374,00%
2º	Caldeirão Grande do Piauí	45.508	107.137	135,42%
3º	Ribeira do Piauí	111.343	229.983	106,55%
4º	Antônio Almeida	70.621	136.649	93,49%
5º	Currais	156.454	272.393	74,10%
6º	Santa Filomena	213.171	322.460	51,27%
7º	Guadalupe	534.632	741.264	38,65%
8º	Uruçuí	1.261.586	1.703.353	35,02%
9º	Pio IX	134.289	173.996	29,57%
10º	Pajeú do Piauí	27.308	35.369	29,52%

Fonte: Elaborado pela Superintendência CEPRO a partir de dados do IBGE (2020).

Quanto à participação no PIB estadual, os dez municípios que tiveram maior participação em 2018 foram: 1º Teresina, 2º Parnaíba, 3º Uruçuí, 4º Picos, 5º Floriano, 6º Baixa Grande do Ribeiro, 7º Bom Jesus, 8º Guadalupe, 9º Piri-piri e 10º Campo Maior. Esses municípios juntos responderam, em 2018, por 62,6% do PIB estadual.

Não somente a riqueza no Piauí permaneceu concentrada em 10 municípios em 2018, mas também dentro desse grupo, Teresina concentrou 41,61% do PIB do Estado, seguida dos municípios de Parnaíba (4,61%), Uruçuí (3,38%), Picos (3,01%), Floriano (2,19%), Baixa Grande do Ribeiro (1,89%), Bom Jesus (1,80%), Guadalupe (1,47%), Piri-piri (1,43%) e Campo Maior (1,21%), conforme se observa no Gráfico 1.

Gráfico 1 - Participação dos dez maiores municípios em relação ao Produto Interno Bruto do Estado- 2017-2018 (%)

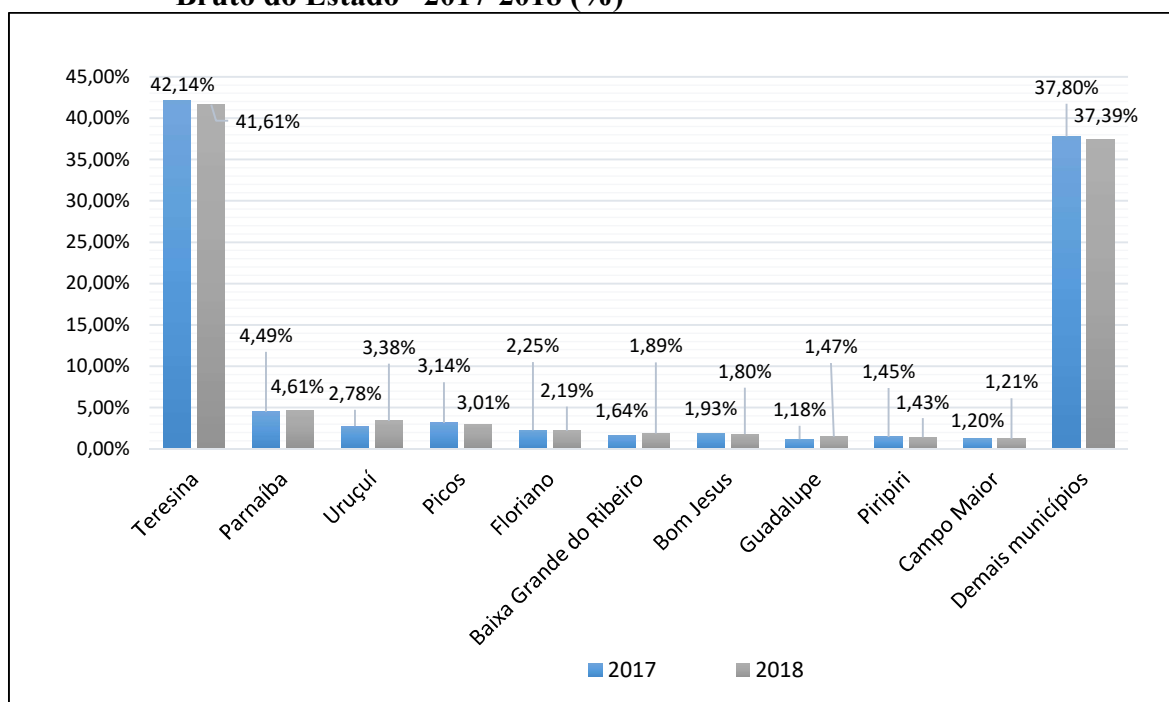

Fonte: Elaborado pela Superintendência CEPRO a partir de dados do IBGE (2020).

Essa concentração espacial das riquezas no Estado, contudo, vem caindo discretamente quando observados os anos anteriores. Em perspectiva histórica, a tendência é de desconcentração, conforme se observa na Tabela 3. Com efeito, oito municípios aparecem em todos os anos da série considerada, quais sejam: Teresina, Parnaíba, Uruçuí, Picos, Floriano, Bom Jesus, Piripiri e Campo Maior. Esses municípios juntos respondiam por 63,6% do PIB estadual em 2014; 62,1% em 2015, 62,7% em 2016, 59,4% em 2017 e 59,2% em 2018.

Tabela 3 - Evolução da participação dos dez municípios piauienses com MAIOR Produto Interno Bruto (2014-2018) no PIB Estadual

Ordem	2014		2015		2016		2017		2018	
	Município	Valor	Município	Valor	Município	Valor	Município	Valor	Município	Valor
1	Teresina	17.774.629	Teresina	17.637.197	Teresina	19.161.573	Teresina	19.117.641	Teresina	20.961.472
2	Parnaíba	1.661.185	Parnaíba	1.796.195	Parnaíba	1.917.307	Parnaíba	2.037.877	Parnaíba	2.322.827
3	Picos	1.205.393	Picos	1.234.349	Picos	1.397.870	Picos	1.425.827	Uruçuí	1.703.353
4	Uruçuí	954.245	Uruçuí	1.026.284	Floriano	1.020.575	Uruçuí	1.261.586	Picos	1.516.822
5	Floriano	911.773	Floriano	919.600	Uruçuí	776.453	Floriano	1.019.440	Floriano	1.104.970
6	Piripiri	530.307	Bom Jesus	645.002	Piripiri	641.357	Bom Jesus	873.788	Baixa Grande do Ribeiro	953.258
7	Bom Jesus	505.909	Piripiri	584.212	Campo Maior	521.524	Baixa Grande do Ribeiro	744.553	Bom Jesus	908.345
8	Baixa Grande do Ribeiro	478.327	Baixa Grande do Ribeiro	559.741	Bom Jesus	513.765	Piripiri	657.240	Guadalupe	741.264
9	Campo Maior	438.155	Campo Maior	461.048	Guadalupe	429.640	Campo Maior	544.403	Piripiri	718.877
10	São Raimundo Nonato	324.622	São Raimundo Nonato	354.324	São Raimundo Nonato	388.810	Guadalupe	534.632	Campo Maior	610.943
	Total	24.784.544		25.217.953		26.768.874		28.216.987		31.542.130
	%	65,70		64,41		64,63		62,20		62,61
	Piauí PIB total	37.723.497		39.149.686		41.416.937		45.365.541		50.378.417

Fonte: Elaborado pela Superintendência CEPRO a partir de dados do IBGE (2020).

* Valor (R\$ 1.000).

3.2 Municípios Piauienses com os Menores PIBs

Nesta sessão, analisam-se os municípios piauienses com menor PIB sob três aspectos: a magnitude do PIB, sua variação nominal e sua participação no PIB total do Estado. Considerado o ano de 2018, os dez municípios que tiveram menor participação no PIB do Estado foram: 1º Santo Antônio dos Milagres, 2º Miguel Leão, 3º São Luís do Piauí, 4º Olho D'Água do Piauí, 5º Floresta do Piauí, 6º Aroeiras do Itaim, 7º São Miguel da Baixa Grande, 8º Lagoinha do Piauí, 9º Porto Alegre do Piauí e 10º São Miguel do Fidalgo.

O Mapa 3 e a Tabela 4 apresentam a lista dos dez municípios piauienses com MENOR PIB em 2018. A tabela analisada traz também a variação nominal 2018/2017 do PIB de cada município da lista. O município de Santo Antônio dos Milagres aparece com o menor PIB do Estado, Porto Alegre do Piauí figura na lista com a menor taxa de crescimento econômico e São Miguel do Fidalgo aparece na lista como o único município que apresentou crescimento nominal negativo do PIB.

O município de Santo Antônio dos Milagres com a geração de R\$ 14,1 milhões em 2018 apresentou o menor PIB entre os 224 municípios piauiense no referido ano, ainda assim o PIB do município apresentou variação positiva de 8,72%. Neste cenário, Miguel Leão, com uma população estimada em 1.250 habitantes em 2018, apresentou o segundo menor PIB municipal, gerando um PIB de R\$ 16,536 milhões e com crescimento de nominal de 12,30% no referido ano. O grupo de municípios também é composto por São Luís do Piauí, com R\$19,123 milhões de PIB e crescimento de 10,94%, Olho D'Água do Piauí, com R\$ 20,842 milhões e crescimento de 3,93%, Floresta do Piauí, com R\$ 21,554 milhões e crescimento de 7,77%.

Na 6º colocação aparece Aroeiras do Itaim, município que apresentou a maior variação positiva entre os citados. Com uma produção de R\$ 21,585 milhões, cresceu 20,18% em relação ao ano de 2017.

Completam o grupo os municípios de São Miguel da Baixa Grande, com geração de R\$ 21,952 milhões e crescimento do PIB de 8,18%; Lagoinha do Piauí, com R\$ 22,299 milhões e crescimento de 10,32%; Porto Alegre do Piauí, com R\$ 22,740 milhões e crescimento de 0,18% e São Miguel do Fidalgo que, com um PIB de R\$ 22,823 milhões, único do grupo com variação nominal negativa (-2,95%).

Tabela 4 - Os dez municípios piauienses com MENOR PIB em 2018

Colocação	Municípios	Produto Interno Bruto a preços correntes (Mil reais)		
		Ano		Variação nominal do PIB 2018/2017 (%)
		2017	2018	
1º	Santo Antônio dos Milagres	12.993	14.126	8,72%
2º	Miguel Leão	14.725	16.536	12,30%
3º	São Luís do Piauí	17.237	19.123	10,94%
4º	Olho D'Água do Piauí	20.054	20.842	3,93%
5º	Floresta do Piauí	20.000	21.554	7,77%
6º	Aroeiras do Itaim	17.961	21.585	20,18%
7º	São Miguel da Baixa Grande	20.291	21.952	8,18%
8º	Lagoinha do Piauí	20.212	22.299	10,32%
9º	Porto Alegre do Piauí	22.698	22.740	0,18%
10º	São Miguel do Fidalgo	23.516	22.823	-2,95%

Fonte: Elaborado pela Superintendência CEPRO a partir de dados do IBGE (2020).

A Tabela 5 apresenta a evolução da participação dos dez municípios piauienses com MENOR Produto Interno Bruto (2014-2018) no PIB do Estado. De modo geral, o grupo dos 10 municípios juntos representaram apenas 0,40% do PIB estadual do ano de 2018. Essa situação praticamente não mudou durante os cinco anos analisados. Os municípios também são os mesmos, apenas Flores do Piauí e Francisco Macedo conseguiram sair dessa lista, os demais permanecem entre os menores PIBs durante os cinco anos da série.

Entre as atividades com maior Valor Adicionado Bruto (VAB), neste conjunto predomina a **Administração, defesa, educação e saúde públicas e seguridade social, seguida das atividades de Serviços**. A maioria destes municípios também apresentou atividades de pecuária, agricultura e construção em 2018, no entanto, com menor impacto produtivo quando comparado com **Administração pública e Serviços**.

Tabela 5 - Evolução da participação dos dez municípios piauienses com MENOR Produto Interno Bruto (2014-2018) no PIB do Estado

Ordem	2014		2015		2016		2017		2018	
	Município	Valor	Município	Valor	Município	Valor	Município	Valor	Município	Valor
1	Santo Antônio dos Milagres	11.715	Miguel Leão	11.501	Miguel Leão	11.679	Santo Antônio dos Milagres	12.993	Santo Antônio dos Milagres	14.126
2	São Luís do Piauí	13.933	Santo Antônio dos Milagres	12.066	Santo Antônio dos Milagres	13.362	Miguel Leão	14.725	Miguel Leão	16.536
3	Aroeiras do Itaim	14.162	São Luís do Piauí	14.694	Aroeiras do Itaim	16.567	São Luís do Piauí	17.237	São Luís do Piauí	19.123
4	Miguel Leão	14.264	Aroeiras do Itaim	15.389	São Luís do Piauí	16.579	Aroeiras do Itaim	17.961	Olho D'Água do Piauí	20.842
5	Olho D'Água do PI	14.613	Olho D'Água do Piauí	16.273	Olho D'Água do Piauí	16.789	Floresta do Piauí	20.000	Floresta do Piauí	21.554
6	São Miguel da B. G	15.694	São Miguel da Baixa Grande	16.719	Lagoinha do Piauí	18.131	Olho D'Água do Piauí	20.054	Aroeiras do Itaim	21.585
7	Lagoinha do Piauí	15.992	Lagoinha do Piauí	17.150	Floresta do Piauí	19.233	Lagoinha do Piauí	20.212	São Miguel da Baixa Grande	21.952
8	Francisco Macêdo	16.557	Flores do Piauí	17.161	São Miguel da Baixa Grande	19.459	São Miguel da Baixa Grande	20.291	Lagoinha do Piauí	22.299
9	Tamboril do Piauí	17.104	Pedro Laurentino	17.872	Pedro Laurentino	19.829	Pedro Laurentino	20.999	Porto Alegre do Piauí	22.740
10	Floresta do Piauí	17.211	Francisco Macêdo	19.018	Tamboril do Piauí	20.444	Tamboril do Piauí	21.916	São Miguel do Fidalgo	22.823
	Total	151.243		157.844		172.072		186.386		203.578
	%	0,40		0,40		0,42		0,41		0,40
	Piauí PIB total	37.723.497		39.149.686		41.416.937		45.365.541		50.378.417

Fonte: Elaborado pela Superintendência CEPRO a partir de dados do IBGE (2020).

* Valor (R\$ 1.000).

Mapa 3 - Distribuição dos dez municípios piauienses com menor Produto Interno Bruto em 2018

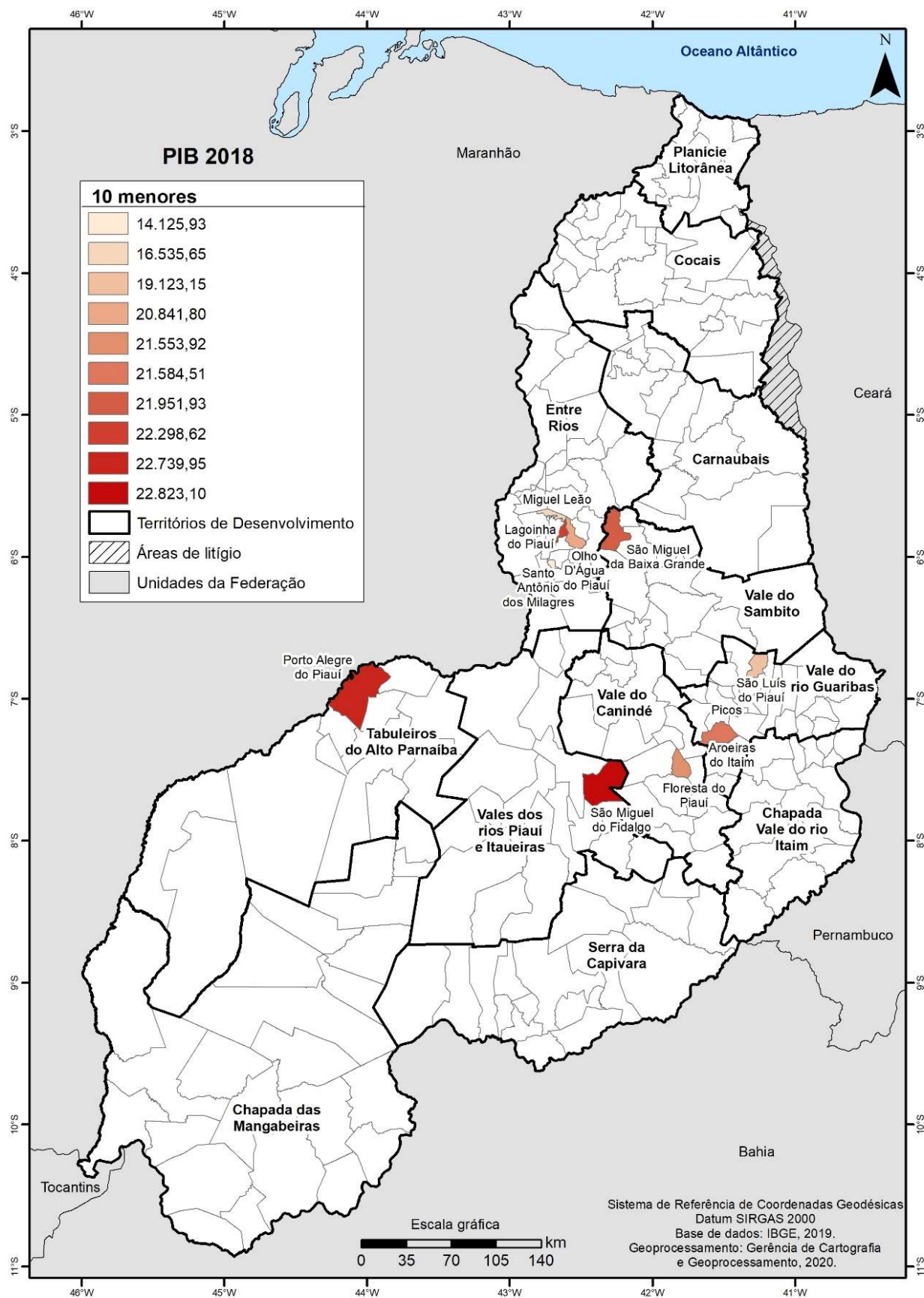

Fonte: Elaborado pela Superintendência CEPRO a partir de dados do IBGE (2020).

4 PRODUTO INTERNO BRUTO DE TERESINA – 2018

No cenário nacional, o maior PIB do Brasil permaneceu sendo o do município de São Paulo com um montante da ordem de R\$ 714,683 bilhões, seguido do Rio de Janeiro com R\$ 364,052 bilhões. Os dois PIBs produzidos por estes municípios corresponderam respectivamente a 10,20% e 5,20% do PIB brasileiro em 2018. Neste contexto, com uma geração de R\$ 20,961 bilhões Teresina ocupou no referido ano a 46ª posição no ranking nacional, desse modo, mantendo a mesma posição ocupada em 2017, representando assim, aproximadamente 0,30% do Produto Interno Bruto nacional.

Tendo como recorte territorial a região Nordeste, Fortaleza foi o município com maior PIB, produzindo assim um total de R\$ 67,024 bilhões, seguido de Salvador com R\$ 63,526 bilhões. Os valores representam respectivamente 6,67% e 6,32% do PIB do Nordeste, assim como 0,96% e 0,91% do PIB brasileiro em 2018. Na região, Teresina, com 2,09% de participação no PIB da região avançou uma posição, agora ocupando o 8º maior PIB entre os municípios nordestinos à frente das capitais João Pessoa (1,99%) e Aracaju (1,72%).

Em 2018, Teresina retomou a posição desempenhada no ranking regional do ano 2016, haja vista que, no ano de 2017 a capital piauiense perdeu uma posição, ocupando assim, naquele ano a 9ª posição.

No que se refere à dinâmica das atividades econômicas estabelecidas na capital piauiense, o PIB de Teresina teve como maior Valor Adicionado Bruto (VAB) em 2018, o setor de Serviços, desse modo, este representou no ano de 2018, 84,04% do PIB do município. A Indústria e Agropecuária no município representaram respectivamente 15,66% e 0,30% do PIB municipal no ano de 2018. A partir do Gráfico 2 a seguir, em que se retrata a distribuição do PIB entre as capitais brasileiras, é perceptível observar a maior geração de riqueza, a partir da ótica da produção, nas capitais localizadas geograficamente nas regiões Sudeste, Centro-Oeste e Sul.

Gráfico 2 - PIB das capitais dos Estados brasileiros em 2018

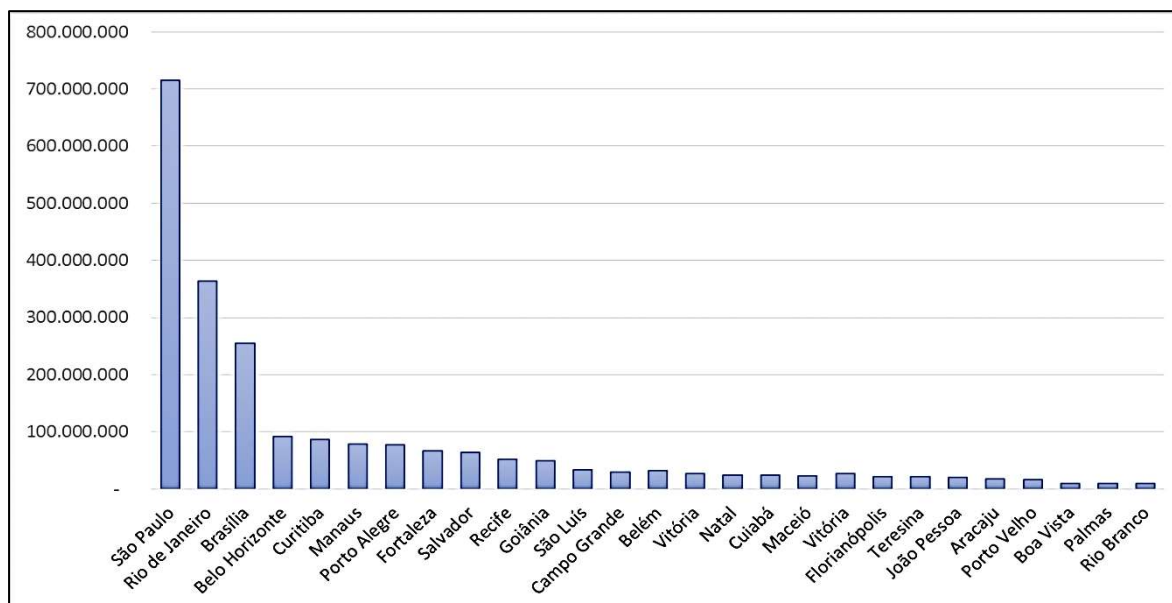

Fonte: Elaborado pela Superintendência CEPRO a partir de dados do IBGE (2020).

5 VALOR ADICIONADO BRUTO (VAB) DOS MUNICÍPIOS DO ESTADO DO PIAUÍ EM 2018

O Valor Adicionado Bruto (VAB) consiste na contribuição ao produto interno bruto pelas diversas atividades econômicas, obtida pela diferença entre o valor bruto da produção e o consumo intermediário absorvido por essas atividades. O Estado do Piauí apresentou em 2018 um VAB de R\$44,692 bilhões.

Os dez municípios que apresentaram maior Valor Adicionado Bruto (VAB) no ano de 2018 foram: Teresina, Parnaíba, Uruçuí, Picos, Floriano, Baixa Grande do Ribeiro, Bom Jesus, Guadalupe, Piripiri e Campo Maior. Esses municípios juntos responderam por 60,66% do VAB Estadual, representando R\$ 27,109 bilhões. Ressalte-se que são os mesmos municípios do ano anterior, mas apresentaram um acréscimo de R\$2,640 bilhões na arrecadação. A Tabela 6 traz os 10 municípios com maior Valor Adicionado Bruto (VAB) e sua participação no VAB estadual no período 2014-2018.

A análise do conjunto dos municípios piauienses, em 2018, evidencia o setor de Serviços como o de maior participação no VAB total do Estado 77,63% em 2018, contra 78,49% em 2017. O setor Serviços compreende um elenco de 11 atividades diferentes, contudo a atividade **Administração, educação e saúde públicas, defesa e seguridade social** aparece em 2018 como a de maior VAB, em 203 municípios. É, portanto, a atividade econômica de maior relevância para 90,62% dos municípios piauienses, sendo predominante naqueles municípios com menor PIB no Estado no referido ano. A atividade, **demais serviços**, aparece como a de maior VAB em apenas quatro municípios piauienses (1,78%), sendo eles: Teresina, Floriano, Parnaíba e Picos.

A Indústria, setor de grande relevância do ponto de vista da geração de empregos, participou em 2018 com 12,43% do VAB estadual contra 12,14% em 2017. Foi a principal atividade econômica em seis municípios, que se destacaram, sobretudo, pelas atividades: **Geração e Distribuição de Energia Elétrica**, nos municípios de Caldeirão Grande do Piauí, Guadalupe, Ribeira do Piauí e Simões; **Indústria Extrativa** em Antônio Almeida; e **Indústria de Transformação** em Lagoa do Barro do Piauí.

A Agropecuária foi responsável por 9,93% do VAB do Piauí, em 2018, contra 9,35% em 2017. Esse setor agrupa três tipos de atividades diferentes, dentre elas a **Agricultura** foi a atividade de maior VAB em 11 municípios, significa dizer que 4,91% dos municípios piauienses tiveram a Agricultura como principal atividade econômica em 2018. Esses municípios, situados em sua maioria nos cerrados piauiense, têm apresentado

grande expressividade na produção do PIB estadual. São eles: Baixa Grande do Ribeiro, Bom Jesus, Currais, Gilbués, Landri Sales, Monte Alegre do Piauí, Palmeira do Piauí, Ribeiro Gonçalves, Santa Filomena, Sebastião Leal e Uruçuí.

Tabela 6 - Os dez municípios com maior VAB e sua participação no VAB do Estado (2014-2018)

Ordem	2014		2015		2016		2017		2018	
	Município	Valor (R\$1.000)	Município	Valor (R\$1.000)	Município	Valor (R\$1.000)	Município	Valor (R\$1.000)	Município	Valor (R\$1.000)
1	Teresina	15.488.175	Teresina	15.286.459	Teresina	16.545.544	Teresina	16.385.926	Teresina	17.728.706
2	Parnaíba	1.494.620	Parnaíba	1.587.239	Parnaíba	1.705.366	Parnaíba	1.802.451	Parnaíba	2.034.123
3	Picos	1.068.287	Picos	1.091.340	Picos	1.236.407	Picos	1.253.487	Uruçuí	1.469.580
4	Uruçuí	817.977	Uruçuí	876.473	Floriano	890.812	Uruçuí	1.093.498	Picos	1.321.301
5	Floriano	799.354	Floriano	799.862	Uruçuí	641.474	Floriano	886.194	Floriano	958.030
6	Piripiri	486.558	Bom Jesus	568.403	Piripiri	583.933	Bom Jesus	753.375	Baixa Grande do Ribeiro	886.148
7	Bom Jesus	445.361	Piripiri	530.766	Campo Maior	465.745	Baixa Grande do Ribeiro	692.170	Bom Jesus	793.686
8	Baixa Grande do Ribeiro	441.360	Baixa Grande do Ribeiro	519.471	Bom Jesus	449.195	Piripiri	598.155	Guadalupe	722.358
9	Campo Maior	396.082	Campo Maior	411.269	Guadalupe	411.855	Guadalupe	518.234	Piripiri	649.098
10	São Raimundo Nonato	294.325	São Raimundo Nonato	318.037	São Raimundo Nonato	349.608	Campo Maior	486.031	Campo Maior	546.636
	Total	21.732.098		21.989.319		23.279.941		24.469.520		27.109.667
	%	63,95		62,70		62,94		60,40		60,66
	Piauí	33.983.744		35.068.891		36.989.069		40.512.962		44.692.754

Fonte: Elaborado pela Superintendência CEPRO a partir de dados do IBGE (2020).

5.1 Agropecuária

A Agropecuária é composta pelas atividades: **Agricultura** (inclusive apoio e pós-colheita), pecuária (inclusive apoio) e **produção florestal e pesca**. Essa atividade somou no Estado do Piauí R\$ 4,438 bilhões de VAB, obtendo desempenho positivo em volume (17,05%) com relação ao ano anterior, além de ganho de participação na estrutura produtiva de 0,5 ponto percentual, aproximadamente.

O setor da Agropecuária expandiu a sua participação no Valor Adicionado Bruto (VAB) do Estado, passando de 9,35%, em 2017, para 9,93% em 2018. Esse aumento teve influência, principalmente: i) da expansão da cultura de soja praticada no cerrado piauiense, onde a atividade cresceu 25,3%; ii) da variação positiva de 2,3% na pecuária devido ao aumento do volume de suínos e aves; e iii) do crescimento de 6,7% na **Produção florestal, pesca e aquicultura** ocasionado pelo aumento da extração da cera de carnaúba, carvão vegetal, lenha de eucalipto e madeira em tora.

Em 2018, os dez municípios com maior participação na Agropecuária foram Baixa Grande do Ribeiro, Uruçuí, Ribeiro Gonçalves, Bom Jesus, Currais, Guadalupe, Santa Filomena, Gilbués, Monte Alegre do Piauí e Sebastião Leal. Esses municípios representaram 59,47% da renda gerada por esse setor no Piauí e estão concentrados na região sudoeste do Estado. O Mapa 4 traz o VAB da Agropecuária classificado por faixas de valor. Ali fica evidenciado o protagonismo dos territórios de Desenvolvimento da Chapada das Mangabeiras e Tabuleiros do Alto Parnaíba no desenvolvimento da Agropecuária através do cultivo de *commodities* no Estado.

O Valor Adicionado Bruto (VAB) da Agropecuária nos dez maiores municípios experimentou alternância de posições, conforme a Tabela 7, o que sugere o dinamismo da atividade na região.

Tabela 7 - Valor Adicionado Bruto da Agropecuária dos dez maiores municípios e sua participação no VAB da Agropecuária do Estado (2014-2018)

Ordem	2014		2015		2016		2017		2018	
	Município	Valor (R\$1.000)	Município	Valor (R\$1.000)	Município	Valor (R\$1.000)	Município	Valor (R\$1.000)	Município	Valor (R\$1.000)
1	Baixa Grande do Ribeiro	313.169	Baixa Grande do Ribeiro	336.763	Guadalupe	131.429	Baixa Grande do Ribeiro	498.536	Baixa Grande do Ribeiro	643.100
2	Uruçuí	274.555	Uruçuí	282.307	Uruçuí	94.800	Uruçuí	468.689	Uruçuí	612.290
3	Ribeiro Gonçalves	139.461	Ribeiro Gonçalves	151.108	Baixa Grande do Ribeiro	94.763	Ribeiro Gonçalves	231.223	Ribeiro Gonçalves	275.180
4	Bom Jesus	109.735	Bom Jesus	120.005	Bom Jesus	53.061	Bom Jesus	173.242	Bom Jesus	256.992
5	Guadalupe	95.512	Guadalupe	109.131	Ribeiro Gonçalves	48.464	Guadalupe	157.088	Currais	190.321
6	Santa Filomena	94.267	Santa Filomena	104.591	Teresina	46.702	Santa Filomena	127.541	Guadalupe	182.769
7	Gilbués	78.923	Gilbués	83.557	Picos	38.179	Currais	97.344	Santa Filomena	179.119
8	Currais	74.572	Currais	73.050	Parnaíba	32.588	Gilbués	87.269	Gilbués	114.639
9	Teresina	47.358	Corrente	49.409	Canto do Buriti	31.887	Corrente	85.987	Monte Alegre do Piauí	92.671
10	Corrente	37.950	Teresina	48.748	Corrente	29.523	Sebastião Leal	73.234	Sebastião Leal	92.206
	Total	1.265.503		1.358.667		601.397		2.000.154		2.639.287
	%	50,13		49,68		32,19		52,75		59,47
	Piauí VAB Agropecuária	2.524.585		2.734.802		1.868.312		3.791.625		4.438.221

Fonte: Elaborado pela Superintendência CEPRO a partir de dados do IBGE (2020).

Mapa 4 - Valor Adicionado Bruto do setor agropecuário dos municípios do Piauí em 2018

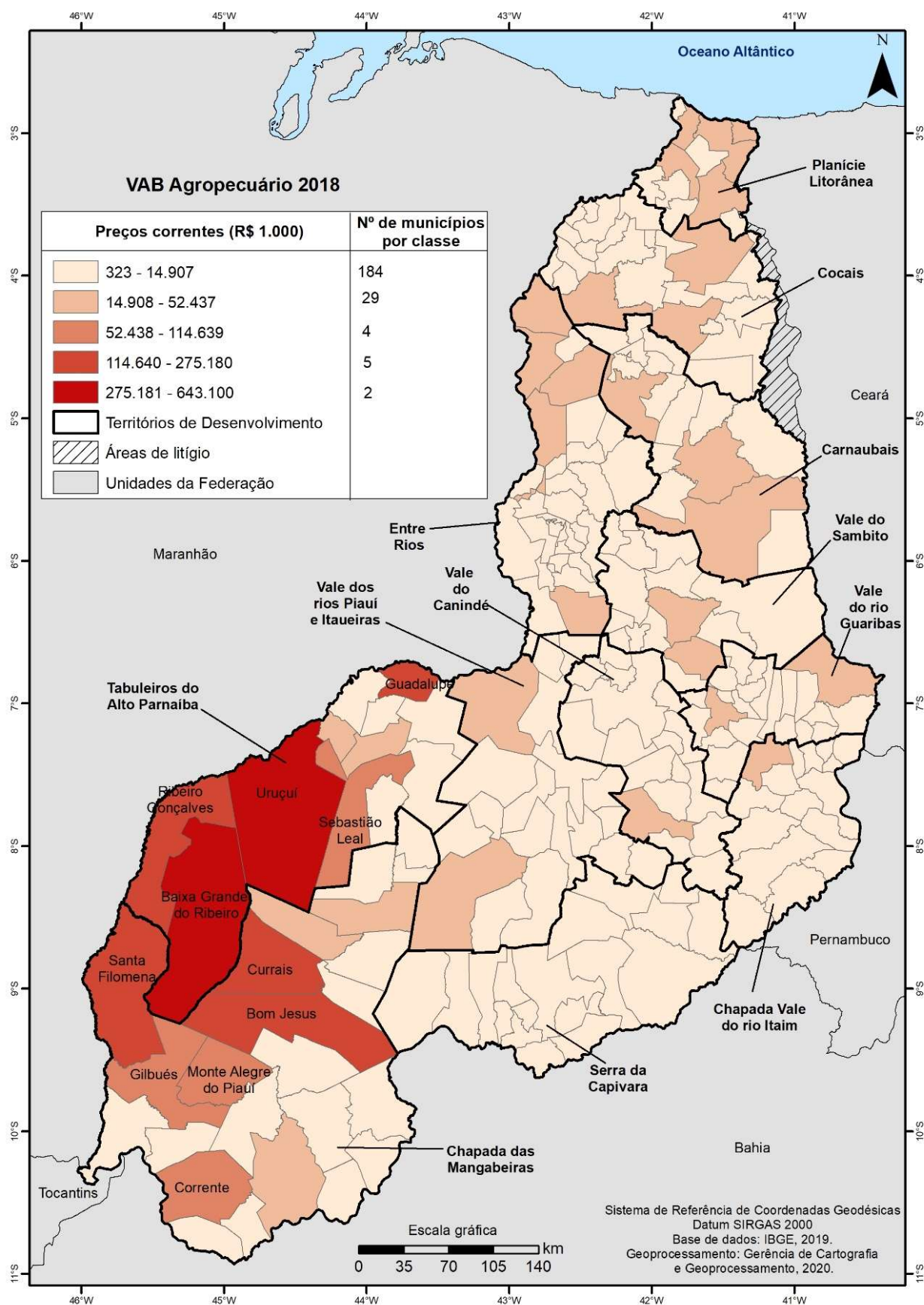

Fonte: Elaborado pela Superintendência CEPRO a partir de dados do IBGE (2020)

5.2 Indústria

A atividade Industrial é composta pela **Extrativa mineral, Indústria de transformação, Geração e distribuição de eletricidade e gás, água, esgoto e limpeza urbana e Construção**.

No Piauí, no ano de 2018, essas atividades somaram R\$ 5,557 bilhões de VAB, com acréscimo de R\$ 638 milhões em relação a 2017. A participação da indústria na economia piauiense passou de 12,1%, em 2017, para 12,4%, em 2018, ou seja, houve acréscimo de 0,3%, aproximadamente. Esse crescimento resulta, principalmente, do aumento na participação no PIB da atividade de **Eletricidade e gás, água, esgoto, atividades de gestão de resíduo e descontaminação**. Já a atividade de Construção teve retração de -7,5% em 2018, sendo a maior queda em volume entre as 18 atividades que compõem a economia do Piauí.

Em 2018, os dez municípios com maior participação na Indústria foram: Teresina, Guadalupe, Uruçuí, Parnaíba, Ribeira do Piauí, Simões, Picos, Floriano, Lagoa do Barro do Piauí e Antônio Almeida. Esses municípios representaram 79,72% da renda gerada pela Indústria em todo o Estado, redução de 0,62% em relação a 2017(80,34%). Teresina responde por 49,97% do VAB industrial do estado, seguida por Guadalupe (7,93%) e Uruçuí (5,98%). A Tabela 8 traz os dez municípios com maior VAB da Indústria e sua participação no VAB Indústria do Estado no período 2014-2018.

Houve redução, também, entre 2016 e 2017, conforme se verifica na Tabela 8, porém, apesar dessa leve tendência à desconcentração, a atividade industrial em 2018 permanece concentrada: apenas 4,5% dos municípios do Estado responderam por cerca de 80% de sua produção industrial. Tal concentração fica bastante evidente no Mapa 5, onde o VAB industrial dos municípios aparece classificado por faixas de valor. Apenas três municípios estão situados nas faixas mais altas: Teresina, Guadalupe e Uruçuí e respondendo juntos, em 2018, por 63,9% do VAB industrial do Piauí.

Tabela 8 - Os dez municípios com maior VAB da Indústria e sua participação no VAB da Indústria do Estado (2014-2018)

Ordem	2014		2015		2016		2017		2018	
	Município	Valor (R\$1.000)	Município	Valor (R\$1.000)	Município	Valor (R\$1.000)	Município	Valor (R\$1.000)	Município	Valor (R\$1.000)
1	Teresina	3.613.192	Teresina	3.055.915	Teresina	2.853.733	Teresina	2.540.408	Teresina	2.777.248
2	Uruçuí	238.276	Uruçuí	256.325	Uruçuí	218.865	Simões	277.370	Guadalupe	441.230
3	Parnaíba	175.231	Parnaíba	187.912	Guadalupe	192.063	Guadalupe	267.012	Uruçuí	332.428
4	Fronteiras	124.253	Picos	104.175	Parnaíba	174.417	Uruçuí	220.731	Parnaíba	219.402
5	Picos	120.458	Floriano	69.601	Picos	119.567	Parnaíba	188.779	Ribeira do Piauí	190.509
6	Floriano	83.116	Fronteiras	69.259	Floriano	84.281	Curral Novo do Piauí	152.434	Simões	144.476
7	Ribeiro Gonçalves	61.201	Baixa Grande do Ribeiro	56.898	Fronteiras	82.798	Picos	114.854	Picos	112.839
8	Guadalupe	51.433	Guadalupe	52.399	Piripiri	55.257	Ribeira do Piauí	71.050	Floriano	89.602
9	Piripiri	45.825	Piripiri	51.735	Altos	52.523	Floriano	70.060	Lagoa do Barro do Piauí	64.370
10	Altos	38.879	Bom Jesus	42.701	Campo Maior	36.794	Fronteiras	50.007	Antônio Almeida	58.517
	Total	4.551.864		3.946.920		3.870.298		3.952.705		4.430.621
	%	84,26		73,06		82,45		80,34		79,72
	Piauí VAB Indústria	5.402.315		5.402.311		4.694.163		4.919.858		5.557.653

Fonte: Elaborado pela Superintendência CEPRO a partir de dados do IBGE (2020).

Mapa 5 - Valor Adicionado Bruto do setor industrial dos municípios piauienses em 2018

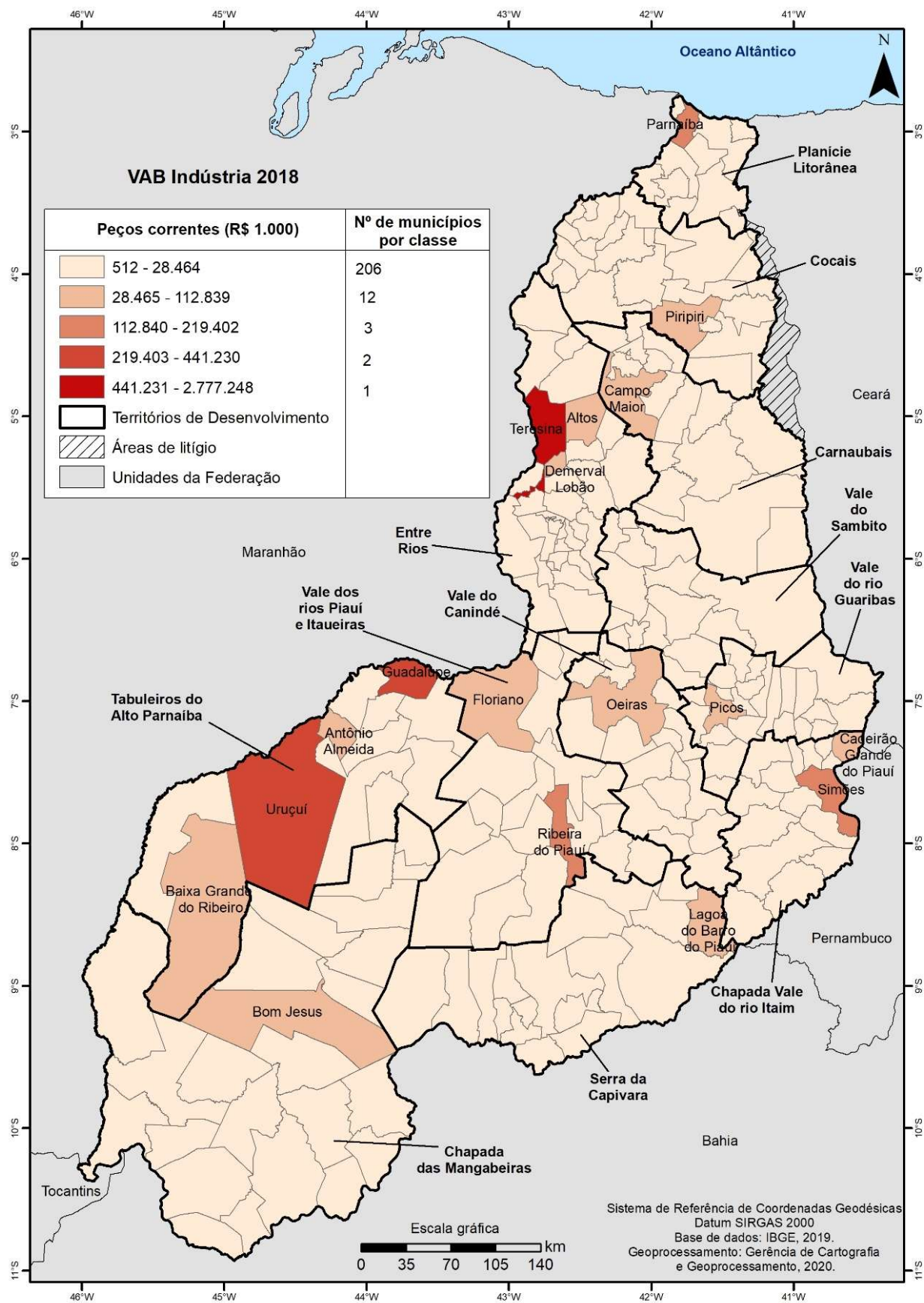

Fonte: Elaborado pela Superintendência CEPRO a partir de dados do IBGE (2020).

5.3 Serviços

O setor Serviços está diretamente integrado ao desempenho dos demais setores, sendo composto por 11 atividades: comércio, manutenção e reparação de veículos automotores e motocicletas; transporte, armazenagem e correios; serviços de alojamento e alimentação; serviços de informação; intermediação financeira, de seguros e previdência complementar e serviços relacionados; atividades imobiliárias; atividades profissionais, científicas e técnicas, administrativas e serviços complementares; administração, educação e saúde pública, defesa e seguridade social; educação e saúde privada; serviços domésticos; artes, cultura, esporte e recreação e outros serviços.

No Piauí, em 2018, essas atividades somaram R\$ 34,696 bilhões (inclusive administração pública), com participação relativa de 77,6% na estrutura do VAB estadual e redução de 0,9% em relação a 2017. A queda de participação dos Serviços no VAB estadual não esteve relacionada com redução do volume do setor, mas devido ao crescimento na Agropecuária e aumento de preços na Indústria.

Dentro do setor Serviços as seguintes atividades apresentaram crescimento de participação no VAB total do Estado: **Transporte, armazenamento e correios**, com aumento de participação de 2,5% (2017) para 2,6 % (2018); **Atividades imobiliárias** com aumento de participação de 8,1% (2017) para 8,4% (2018) e **Administração, defesa, educação, saúde pública e seguridade social**, com aumento de participação de 33,1% (2017) para 33,3% (2018).

Como a administração pública possui especificidades, a análise se realiza em separado. Dessa forma, o setor de Serviços (excluída a administração pública) apresentou VAB de R\$ 19,805 bilhões.

Em 2018, os dez municípios com maior participação no VAB de Serviços do Estado (retirada desse cômputo a Administração Pública) foram: Teresina, Parnaíba, Picos, Floriano, Uruçuí, Bom Jesus, Piripiri, Campo Maior, São Raimundo Nonato e Oeiras. Esses municípios representaram 76,66% da renda gerada por esse setor em todo o Estado, configuração essa que se repete, com discreta alternância de posição em todos os anos da série observada na Tabela 9.

Destaque para Teresina que produziu, em 2018, 54,72% do VAB dos Serviços do Estado, conforme se observa no Mapa 6, onde fica evidenciada também a posição de Parnaíba (5,8%) e Picos (4,2%) quanto a esse setor. As principais atividades do setor nos

municípios foram: alojamento e alimentação, intermediação financeira, comércio e atividade imobiliária, sendo que nas sedes municipais a principal delas foi o comércio.

Tabela 9 - Os dez municípios com maior VAB dos Serviços e sua participação no VAB de Serviços Estadual (2014-2018)

Ordem	2014		2015		2016		2017		2018	
	Município	Valor (R\$1.000)	Município	Valor (R\$1.000)	Município	Valor (R\$1.000)	Município	Valor (R\$1.000)	Município	Valor (R\$1.000)
1	Teresina	8.960.004	Teresina	9.025.264	Teresina	10.193.068	Teresina	10.151.186	Teresina	10.837.744
2	Parnaíba	828.100	Parnaíba	869.470	Parnaíba	957.890	Parnaíba	1.005.911	Parnaíba	1.148.425
3	Picos	663.043	Picos	678.443	Picos	781.556	Picos	795.945	Picos	831.657
4	Floriano	511.102	Floriano	514.780	Floriano	572.980	Floriano	559.288	Floriano	591.804
5	Piripiri	229.295	Bom Jesus	315.130	Piripiri	279.646	Bom Jesus	444.965	Uruçuí	414.468
6	Bom Jesus	228.492	Piripiri	249.565	Bom Jesus	268.429	Uruçuí	303.920	Bom Jesus	383.593
7	Uruçuí	219.286	Uruçuí	244.833	Campo Maior	234.145	Piripiri	285.508	Piripiri	304.286
8	Campo Maior	196.092	Campo Maior	203.184	Uruçuí	230.048	Campo Maior	233.547	Campo Maior	264.503
9	São Raimundo Nonato	158.485	São Raimundo Nonato	171.652	São Raimundo Nonato	194.851	São Raimundo Nonato	191.442	São Raimundo Nonato	208.248
10	Oeiras	139.181	Oeiras	147.629	Oeiras	174.360	Oeiras	182.371	Oeiras	198.894
	Total	12.133.081		12.419.949		13.886.972		14.154.084		15.183.622
	%	78,47		77,93		78,02		76,97		76,66
	Piauí VAB Serviços	15.463.028		15.936.630		17.798.890		18.390.211		19.805.302

Fonte: Elaborado pela Superintendência CEPRO a partir de dados do IBGE (2020).

Mapa 6 - Valor Adicionado Bruto do setor de serviços dos municípios piauienses em 2018

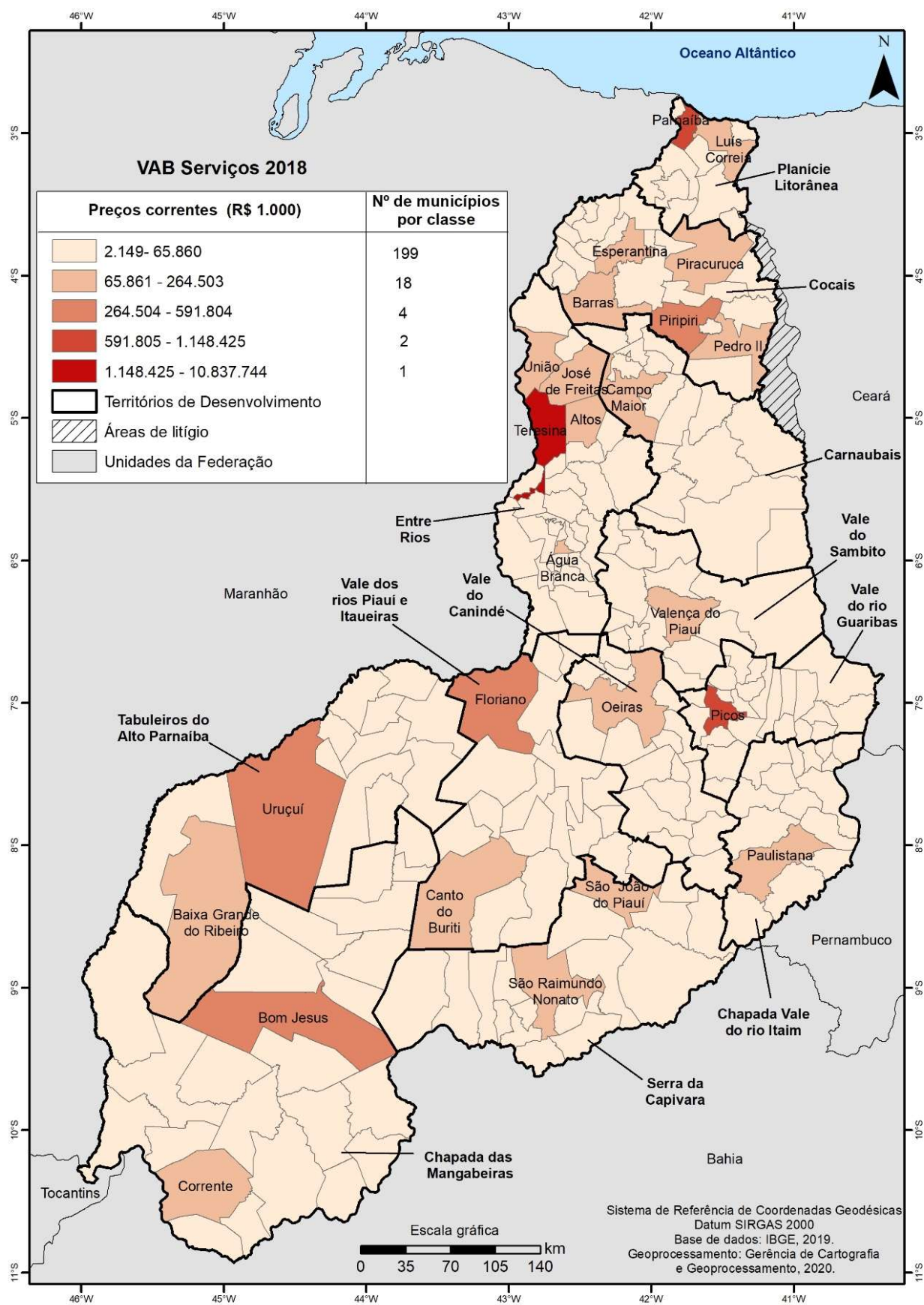

Fonte: Elaborado pela Superintendência CEPRO a partir de dados do IBGE (2020).

5.3.1 Administração pública

A atividade da administração, educação e saúde públicas, defesa e seguridade social (APU) é de grande relevância para a economia de muitos municípios piauienses e sua importância pode ser aferida pela elevada participação dessa atividade no VAB desses municípios. Por esse motivo, apesar de o valor adicionado bruto dessa atividade estar inserido no computo do setor Serviços, divulga-se esse segmento em separado. Com isso, é possível verificar o conjunto de municípios que possuem maior ou menor dependência econômica em relação à administração pública.

A Tabela 10 apresenta os municípios com as maiores e as menores participações da APU na composição dos respectivos VABs municipais, no período de 2014 a 2018, sendo que a coluna relativa ao ano de 2018 é traduzida na forma de imagem para o Mapa 7.

Em 2018, os dez municípios que apresentaram **maior** dependência da APU, tiveram essa atividade respondendo por 70,7% a 78,3% do VAB municipal. Foram eles: Santo Antônio dos Milagres, Campo Largo do Piauí, Lagoa de São Francisco, Fartura do Piauí, São Luís do Piauí, São João da Varjota, Nossa senhora dos Remédios, São João do Arraial, Madeiro e Jardim do Mulato. Vale destacar que tais municípios apresentam atividade econômica de pouca expressividade, baixa população e os menores PIBs per capita.

Os dez municípios com **menor** dependência da APU em 2018, também retratados no Mapa 7 e na Tabela 10, tiveram essas atividade respondendo por 6,8% a 16,4% do VAB municipal. Foram eles: Guadalupe, Baixa Grande do Ribeiro, Uruçuí, Currais, Ribeiro Gonçalves, Santa Filomena, Ribeira do Piauí, Antônio Almeida, Bom Jesus e Sebastião Leal. Estes apresentam como principais características: PIBs per capita expressivos; concentração no cerrado piauiense e apresentam maiores VABs nas atividades voltadas a agricultura, geração de energia e indústria extrativa.

Tabela 10 - Dez municípios com maior e menor participação da Administração Pública no VAB Estadual (2014-2018)

	2014		2015		2016		2017		2018	
	Município	%	Município	%	Município	%	Município	%	Município	%
Maiores Participações	Santo Antônio dos Milagres	73,03	Santo Antônio dos Milagres	76,40	Santo Antônio dos Milagres	77,38	Santo Antônio dos Milagres	77,59	Santo Antônio dos Milagres	78,33
	Campo Largo do Piauí	72,93	Campo Largo do Piauí	73,66	Campo Largo do Piauí	72,97	Campo Largo do Piauí	73,97	Campo Largo do Piauí	74,38
	Fartura do Piauí	72,26	Nossa Senhora dos Remédios	73,15	Currálinhos	72,55	Currálinhos	72,53	Lagoa de São Francisco	73,74
	Curral Novo do Piauí	72,06	Lagoa de São Francisco	72,98	Lagoa de São Francisco	72,07	Lagoa de São Francisco	71,78	Fartura do Piauí	72,40
	Massapê do Piauí	71,86	São João do Arraial	72,03	Fartura do Piauí	71,95	Joca Marques	72,04	São Luís do Piauí	72,07
	Nossa Senhora dos Remédios	71,32	Fartura do Piauí	71,90	Campo Alegre do Fidalgo	71,67	São João do Arraial	71,62	São João da Varjota	71,97
	Guaribas	71,31	Currálinhos	71,68	Nossa Senhora dos Remédios	71,51	Nossa Senhora dos Remédios	71,32	Nossa Senhora dos Remédios	71,68
	Lagoa de São Francisco	71,24	São João da Varjota	71,36	São João do Arraial	71,36	São Luís do Piauí	71,24	São João do Arraial	71,30
	São João do Arraial	71,17	Massapê do Piauí	71,21	Dom Inocêncio	71,25	Campo Alegre do Fidalgo	71,00	Madeiro	70,78
	Assunção do Piauí	71,04	Joca Marques	71,14	Várzea Branca	70,94	Fartura do Piauí	70,90	Jardim do Mulato	70,74
Menores Participações	Ribeiro Gonçalves	9,33	Baixa Grande do Ribeiro	9,09	Guadalupe	10,63	Baixa Grande do Ribeiro	7,93	Guadalupe	6,85
	Baixa Grande do Ribeiro	9,37	Uruçuí	10,61	Uruçuí	15,24	Guadalupe	8,67	Baixa Grande do Ribeiro	7,02
	Uruçuí	10,50	Ribeiro Gonçalves	11,88	Teresina	20,87	Uruçuí	9,16	Uruçuí	7,51
	Currais	15,36	Santa Filomena	13,91	Bom Jesus	22,04	Curral Novo do Piauí	9,56	Currais	9,51
	Santa Filomena	16,00	Bom Jesus	15,93	Picos	24,03	Ribeiro Gonçalves	9,85	Ribeiro Gonçalves	9,54
	Antônio Almeida	16,52	Currais	16,26	Floriano	24,63	Bom Jesus	13,63	Santa Filomena	10,63
	Guadalupe	17,17	Guadalupe	17,52	Baixa Grande do Ribeiro	26,07	Santa Filomena	14,36	Ribeira do Piauí	10,84
	Bom Jesus	17,88	Teresina	20,65	Fronteiras	26,46	Currais	14,66	Antônio Almeida	12,75
	Fronteiras	18,22	Gilbués	24,13	Ribeiro Gonçalves	27,82	Simões	15,47	Bom Jesus	14,58
	Teresina	18,51	Picos	24,80	Parnaíba	31,63	Sebastião Leal	17,33	Sebastião Leal	16,39

Fonte: Elaborado pela Superintendência CEPRO a partir de dados do IBGE (2020).

Mapa 7 - Distribuição dos dez municípios piauienses com maior e menor participação segundo a Administração Pública em 2018

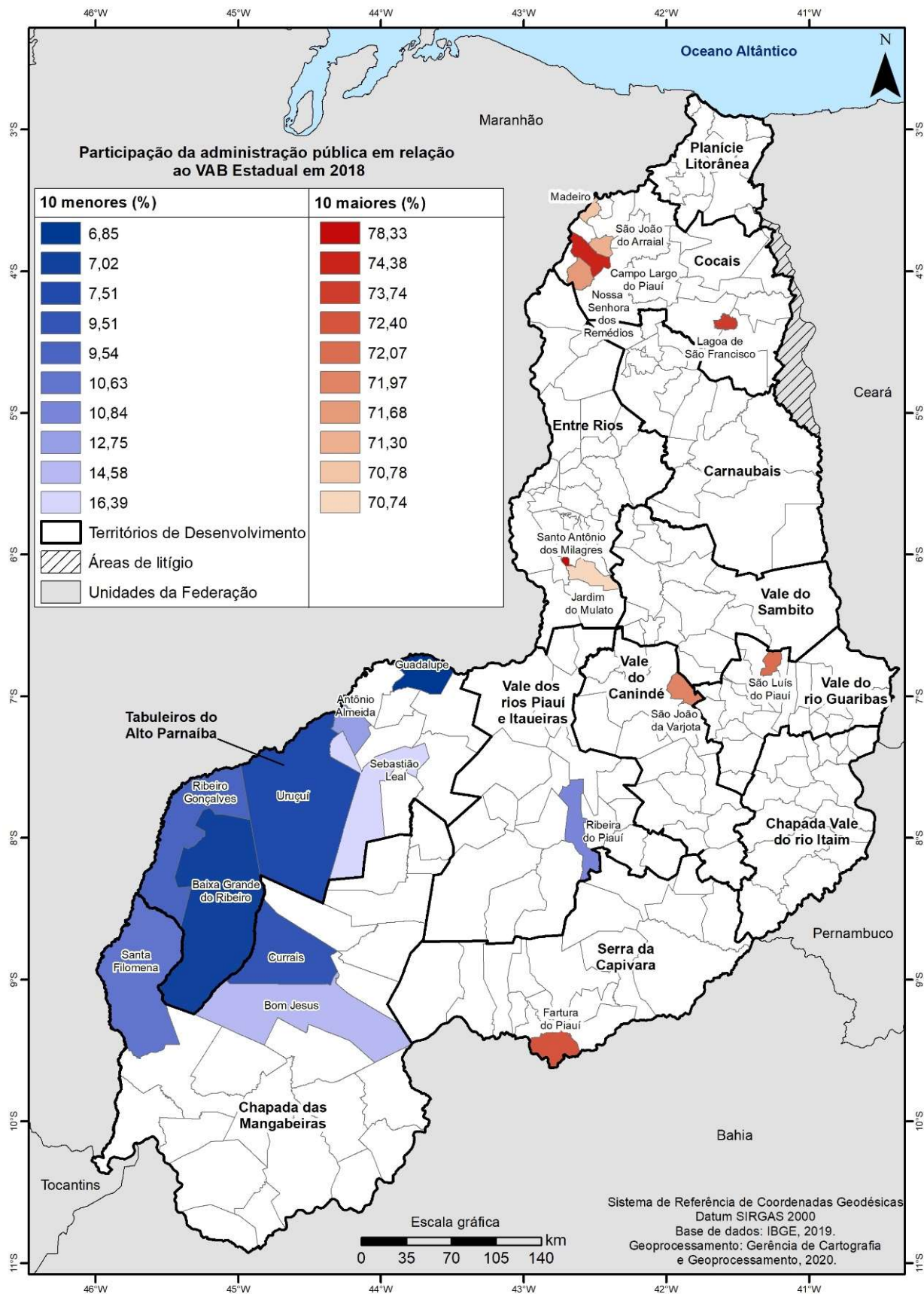

Fonte: Elaborado pela Superintendência CEPRO a partir de dados do IBGE (2020).

6 PRODUTO INTERNO BRUTO PER CAPITA DOS MUNICÍPIOS DO PIAUÍ EM 2018

O PIB per capita para cada município foi estimado pelo quociente entre o valor do PIB do município e a população residente, sendo utilizado como um dos indicadores de repasse do Fundo de Participação dos Municípios (FPM) das capitais e do Distrito Federal. Ressalte-se que nem toda renda gerada no município é apropriada pela população residente, uma vez que a geração de renda e o consumo não são necessariamente realizados em um mesmo município.

O PIB per capita do Piauí foi de R\$ 15.432,05, em 2018, mantendo a colocação de 26º Estado no *ranking* da renda per capita do País, superando o PIB per capita do Estado do Maranhão que é R\$13.955,75 e apresentando um crescimento de 9,55% com relação ao ano anterior.

Quando se analisam os dados municipais, contudo, verifica-se que dentre os 224 municípios piauienses, apenas 19 superaram o valor do PIB per capita estadual, conforme se observa na Tabela 11, dentre esses, destacam-se a capital Teresina, cujo PIB per capita foi de R\$ 24.333,00, ultrapassando o valor estadual em 57,67% e o município de Baixa Grande do Ribeiro, cujo PIB per capita foi de R\$ 82.913,59, o maior de 2018, sendo 5,37 vezes maior do que o PIB per capita do Estado.

Tabela 11 - PIB per capita dos municípios que superaram o PIB Estadual em 2018

Ordem	Municípios	Produto Interno Bruto per capita, a preços correntes (R\$ 1,00)
1	Baixa Grande do Ribeiro	82.913,59
2	Uruçuí	79.384,48
3	Guadalupe	70.596,56
4	Currais	55.151,51
5	Ribeiro Gonçalves	54.631,40
6	Santa Filomena	51.577,17
7	Ribeira do Piauí	51.519,60
8	Antônio Almeida	43.270,69
9	Lagoa do Barro do Piauí	38.007,17
10	Bom Jesus	36.392,02
11	Sebastião Leal	34.752,91
12	Teresina	24.333,00
13	Gilbués	21.181,84
14	Picos	19.445,94

15	Caldeirão Grande do Piauí	18.567,87
16	Monte Alegre do Piauí	18.484,95
17	Floriano	18.465,40
18	Simões	17.754,79
19	Corrente	17.079,37

Fonte: Elaborado pela Superintendência CEPRO a partir de dados do IBGE (2020).

O Mapa 8 traz o PIB per capita de todos os municípios piauienses em 2018, classificados por faixas de valor. Os maiores PIBs per capita pertencem à região do Cerrado, onde os três municípios que alcançaram a maior faixa estão no Território de Desenvolvimento Tabuleiros do Alto Parnaíba.

Na Tabela 12 são selecionados os dez municípios com maiores PIBs per capita observados entre 2014 e 2018. No caso de 2018, dois fatores caracterizam esses municípios: são economias baseadas, sobretudo, nos setores da Agropecuária e Indústria e/ou são municípios pouco populosos. Entre os dez, sete tinham como principal atividade a Agropecuária: Baixa Grande do Ribeiro, Uruçuí, Guadalupe, Currais, Ribeiro Gonçalves, Santa Filomena e Bom Jesus.

Tabela 12 - Os dez municípios com maior PIB per capita (2014-2018)

Ordem	2014		2015		2016		2017		2018	
	Município	Valor (R\$)	Município	Valor (R\$)	Município	Valor (R\$)	Município	Valor (R\$)	Município	Valor (R\$)
1	Uruçuí	45.653,27	Baixa Grande do Ribeiro	49.896,72	Guadalupe	41.563,28	Baixa Grande do Ribeiro	65.455,19	Baixa Grande do Ribeiro	82.913,59
2	Baixa Grande do Ribeiro	43.003,42	Uruçuí	48.845,10	Uruçuí	36.790,02	Uruçuí	59.542,49	Uruçuí	79.384,48
3	Ribeiro Gonçalves	38.812,27	Ribeiro Gonçalves	34.306,21	Teresina	22.611,39	Curral Novo do Piauí	57.576,30	Guadalupe	70.596,56
4	Santa Filomena	25.823,60	Santa Filomena	33.088,14	Baixa Grande do Ribeiro	21.064,40	Guadalupe	51.730,23	Currais	55.151,51
5	Currais	25.240,73	Bom Jesus	26.513,83	Bom Jesus	20.942,64	Ribeiro Gonçalves	48.077,18	Ribeiro Gonçalves	54.631,40
6	Antônio Almeida	24.458,43	Currais	25.853,53	Picos	18.213,52	Bom Jesus	35.360,30	Santa Filomena	51.577,17
7	Guadalupe	23.279,20	Guadalupe	24.624,10	Florianópolis	17.329,60	Santa Filomena	34.628,09	Ribeira do Piauí	51.519,60
8	Teresina	21.145,17	Teresina	20.891,09	Ribeiro Gonçalves	17.258,88	Simões	32.241,77	Antônio Almeida	43.270,69
9	Bom Jesus	20.999,04	Gilbués	16.920,86	Fronteiras	16.194,69	Currais	32.119,48	Lagoa do Barro do Piauí	38.007,17
10	Fronteiras	20.643,33	Antônio Almeida	16.827,53	Antônio Almeida	14.762,10	Sebastião Leal	29.192,38	Bom Jesus	36.392,02

Fonte: Elaborado pela Superintendência CEPRO a partir de dados do IBGE (2020).

* Valor (R\$ 1.000).

Dentre os municípios que apresentaram maior PIB per capita, pode-se observar que a soja e o milho foram as principais culturas agrícolas nesses sete municípios, exceto para Guadalupe, onde a exploração concentrou-se na fruticultura e na geração elétrica. Nos municípios de Ribeira do Piauí e Lagoa do Barro do Piauí, destaca-se a instalação de empreendimentos relacionados à produção de energia solar e eólica, respectivamente. No município de Antônio Almeida, evidencia-se a presença de indústrias extrativas voltadas para a exploração, principalmente, do calcário.

Os municípios que apresentaram os maiores aumentos nominais do PIB per capita no ano de 2018 com relação ao ano de 2017 foram: Lagoa do Barro (366,77%), Caldeirão Grande do Piauí (131,91%), Ribeira do Piauí (103,73%), Antônio Almeida (90,80%). Vale destacar que estes municípios estão relacionados com a instalação de empreendimentos voltados a energias renováveis, exceto Antônio Almeida.

Na Tabela 13 estão listados os dez municípios com menores PIBs per capita em 2018, que foram: Fartura do Piauí, São João da Varjota, Cabeceiras do Piauí, Dom Inocêncio, Madeiro, Sigefredo Pacheco, São João do Arraial, Massapê do Piauí, Santo Antônio dos Milagres e Jardim do Mulato. Nos municípios supracitados, observa-se a predominância da atividade de Administração Pública, sendo, em geral, fortemente dependentes de transferências federais e estaduais.

Tabela 13 - PIB per capita dos dez menores municípios (2014-2018)

Orden	2014		2015		2016		2017		2018	
	Município	Valor (R\$)	Município	Valor (R\$)	Município	Valor (R\$)	Município	Valor (R\$)	Município	Valor (R\$)
1	Cabeceiras do Piauí	4.648,32	Fartura do Piauí	4.860,00	Fartura do Piauí	5.097,82	Fartura do Piauí	5.340,07	Fartura do Piauí	5.772,83
2	Campo Largo do Piauí	4.659,56	Cabeceiras do Piauí	4.962,27	Currálinhos	5.531,76	Cabeceiras do Piauí	5.677,82	São João da Varjota	6.284,98
3	Massapê do Piauí	4.671,00	Campo Largo do Piauí	5.029,62	Campo Largo do Piauí	5.540,34	Campo Largo do Piauí	5.830,52	Cabeceiras do Piauí	6.396,65
4	Dirceu Arcoverde	4.683,94	São João do Arraial	5.106,70	Cabeceiras do Piauí	5.579,92	São João do Arraial	5.910,78	Dom Inocêncio	6.402,56
5	Fartura do Piauí	4.700,39	Currálinhos	5.121,68	Sigefredo Pacheco	5.637,47	Madeiro	5.954,14	Madeiro	6.466,97
6	São João do Arraial	4.707,79	Dirceu Arcoverde	5.123,63	Pau D'Arco do Piauí	5.646,16	Currálinhos	5.986,57	Sigefredo Pacheco	6.512,52
7	Assunção do Piauí	4.785,82	Massapê do Piauí	5.135,00	Dom Inocêncio	5.651,41	Lagoa de São Francisco	5.999,20	São João do Arraial	6.528,93
8	Curral Novo do Piauí	4.808,48	São João da Varjota	5.159,75	Massapê do Piauí	5.656,31	Dom Inocêncio	6.031,26	Massapê do Piauí	6.544,12
9	Agricolândia	4.820,29	Pau D'Arco do Piauí	5.174,08	São João do Arraial	5.676,13	Santo Antônio dos Milagres	6.114,30	Santo Antônio dos Milagres	6.554,95
10	Lagoa Alegre	4.821,12	Madeiro	5.199,88	Assunção do Piauí	5.690,00	Pau D'Arco do Piauí	6.122,52	Jardim do Mulato	6.659,21

Fonte: Elaborado pela Superintendência CEPRO a partir de dados do IBGE (2020).

* Valor (R\$ 1.000).

Mapa 8 - Distribuição dos municípios piauienses segundo o PIB per capita em 2018

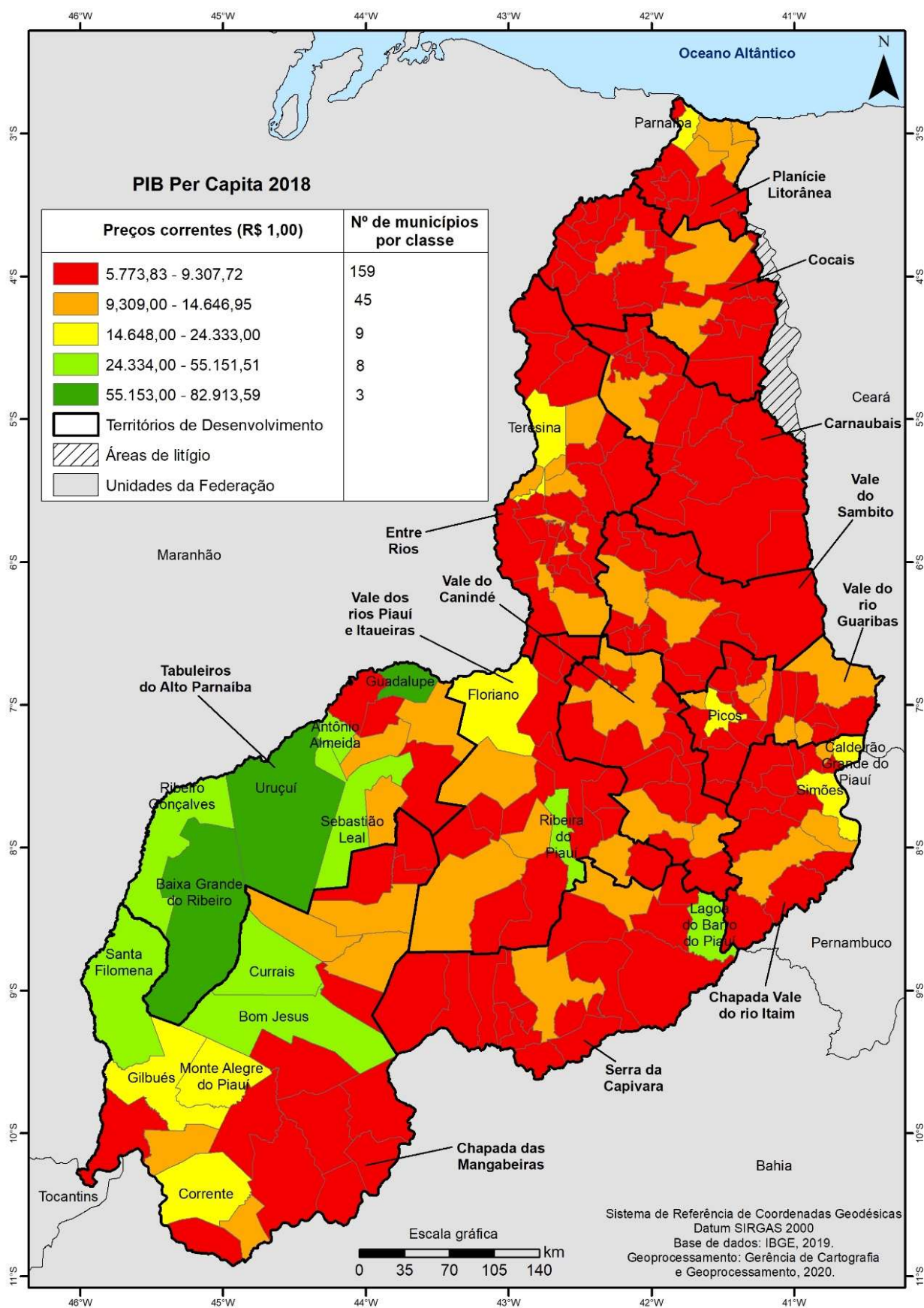

Fonte: Elaborado pela Superintendência CEPRO a partir de dados do IBGE (2020).

ANEXOS

Tabela 1 - PIB dos Municípios e PIB per capita, segundo os Municípios (2014-2018)

Município	2014		2015		2016		2017		2018	
	PIB (R\$1.000)	PIB per capita (R\$)	PIB (R\$1.000)	PIB per capita (R\$)	PIB (R\$1.000)	PIB per capita (R\$)	PIB (R\$1.000)	PIB per capita (R\$)	PIB (R\$1.000)	PIB per capita (R\$)
Acauã	36.802	5.323,60	41.232	5.947,16	45.597	6.559,78	44.378	6.370,69	52.096	7.373,81
Agricolândia	24.521	4.820,29	28.595	5.631,09	29.522	5.823,93	34.199	6.755,97	37.493	7.283,04
Água Branca	140.650	8.300,89	153.600	9.029,98	175.066	10.256,95	183.264	10.705,30	200.564	11.560,54
Alagoinha do Piauí	39.047	5.216,66	45.142	6.018,08	45.849	6.100,98	49.631	6.594,58	54.410	7.125,45
Alegrete do Piauí	29.707	5.696,46	31.921	6.606,08	34.026	7.037,40	33.755	6.977,09	35.944	7.317,55
Alto Longá	68.366	4.894,85	80.266	5.730,83	86.743	6.178,26	89.130	6.334,79	100.596	7.050,48
Altos	291.944	7.367,67	301.871	7.600,94	346.468	8.706,32	372.946	9.355,45	419.008	10.361,22
Alvorada do Gurguéia	56.912	10.842,49	59.401	11.254,47	52.291	9.860,66	73.951	13.884,94	70.755	13.122,14
Amarante	111.663	6.452,66	115.459	6.669,30	124.643	7.197,73	134.528	7.766,29	144.372	8.206,67
Angical do Piauí	45.881	6.850,99	46.636	6.968,96	49.504	7.401,85	55.261	8.267,62	64.039	9.428,55
Anísio de Abreu	56.216	5.898,22	61.666	6.425,50	68.330	7.077,19	66.756	6.878,49	77.269	7.870,16
Antônio Almeida	75.748	24.458,43	52.216	16.827,53	45.895	14.762,10	70.621	22.678,69	136.649	43.270,69
Aroazes	36.358	6.297,86	40.363	7.003,73	43.305	7.524,82	45.273	7.876,36	48.660	8.326,53
Aroeiras do Itaim	14.162	5.756,73	15.389	6.255,66	16.567	6.734,61	17.961	7.152,76	21.585	8.461,19
Arraial	26.160	5.592,15	27.615	5.913,37	32.284	6.924,84	34.282	7.362,88	37.152	7.846,20
Assunção do Piauí	36.693	4.785,82	40.443	5.261,94	43.830	5.690,00	47.388	6.140,75	55.577	7.099,72
Avelino Lopes	57.387	5.038,38	64.253	5.619,93	71.047	6.193,64	77.762	6.760,11	79.069	7.027,07
Baixa Grande do Ribeiro	478.327	43.003,42	559.741	49.896,72	238.070	21.064,40	744.553	65.455,19	953.258	82.913,59
Barra D'Alcântara	24.965	6.424,43	26.182	6.735,71	28.436	7.313,91	32.371	8.323,61	33.275	8.423,99
Barras	280.195	6.099,42	305.949	6.640,67	347.770	7.529,29	369.213	7.975,92	394.868	8.412,00
Barreiras do Piauí	19.613	5.973,97	21.600	6.571,21	23.670	7.192,49	24.224	7.353,88	27.412	8.197,35
Barro Duro	49.092	7.072,79	55.348	7.981,01	56.274	8.120,29	62.050	8.960,26	68.556	9.740,83
Batalha	141.549	5.386,80	149.878	5.692,06	164.715	6.244,16	177.475	6.717,19	191.984	7.161,96

Bela Vista do Piauí	26.303	6.740,80	28.816	7.353,01	28.873	7.339,40	33.124	8.392,10	35.210	8.804,73
Belém do Piauí	19.972	5.805,71	23.263	6.715,62	24.847	7.129,68	26.727	7.629,61	29.181	8.233,84
Beneditinos	52.945	5.283,39	56.545	5.639,27	64.098	6.389,38	69.202	6.894,65	75.957	7.260,24
Bertolândia	42.060	7.794,58	43.610	8.072,94	47.811	8.840,72	53.321	9.850,47	58.726	10.687,11
Betânia do Piauí	32.852	5.392,65	37.858	6.209,22	42.870	7.025,58	43.507	7.125,33	52.702	8.500,38
Boa Hora	38.820	5.917,76	36.735	5.566,78	43.615	6.575,39	45.712	6.860,56	52.732	7.819,15
Bocaina	28.734	6.484,81	32.921	7.421,31	34.753	7.827,33	48.403	10.931,17	43.704	9.720,73
Bom Jesus	505.909	20.999,04	645.002	26.513,83	513.765	20.942,64	873.788	35.360,30	908.345	36.392,02
Bom Princípio do Piauí	34.194	6.246,65	34.667	6.306,45	41.116	7.452,59	49.109	8.872,45	52.807	9.416,30
Bonfim do Piauí	28.892	5.223,72	31.390	5.656,95	35.791	6.432,67	36.671	6.575,38	41.471	7.334,80
Boqueirão do Piauí	31.841	5.007,27	34.808	5.455,85	37.774	6.011,08	40.198	6.380,58	43.252	6.770,86
Brasileira	41.411	5.087,97	42.837	5.250,31	48.181	5.892,24	53.639	6.547,70	56.112	6.752,32
Brejo do Piauí	24.606	6.625,26	27.689	7.152,82	29.541	7.682,96	31.788	8.315,02	34.226	8.771,29
Buriti dos Lopes	126.396	6.519,98	134.746	6.940,28	152.712	7.855,17	157.173	8.075,08	174.276	8.822,34
Buriti dos Montes	39.858	4.881,54	43.296	5.287,68	45.550	5.759,32	51.318	6.329,30	57.380	6.978,01
Cabeceiras do Piauí	47.766	4.648,32	51.235	4.962,27	57.853	5.579,92	59.083	5.677,82	67.421	6.396,65
Cajazeiras do Piauí	20.207	5.847,01	21.680	6.246,05	23.253	6.672,38	25.414	7.267,47	27.716	7.820,63
Cajueiro da Praia	61.758	8.328,75	65.895	8.843,80	74.959	10.017,20	81.551	10.859,02	81.989	10.776,62
Caldeirão Grande do Piauí	39.360	6.935,71	50.876	8.966,43	47.648	8.388,71	45.508	8.006,36	107.137	18.567,87
Campinas do Piauí	33.240	6.044,82	36.644	6.654,01	39.485	7.159,56	42.382	7.675,12	43.991	7.851,41
Campo Alegre do Fidalgo	26.811	5.490,71	29.024	5.909,95	31.649	6.413,16	33.928	6.844,36	37.816	7.534,58
Campo Grande do Piauí	38.071	6.592,43	46.321	7.985,07	50.406	8.656,39	49.787	8.522,30	57.380	9.694,29
Campo Largo do Piauí	32.887	4.659,56	35.680	5.029,62	39.480	5.540,34	41.712	5.830,52	49.785	6.871,63
Campo Maior	438.155	9.545,02	461.048	10.029,10	521.524	11.329,85	544.403	11.813,78	610.943	13.062,70
Canavieira	25.123	6.423,57	26.675	6.832,69	27.033	6.935,00	31.355	8.056,39	31.405	7.936,66
Canto do Buriti	160.531	7.785,57	180.621	8.725,66	203.524	9.798,94	207.518	9.962,00	222.099	10.520,05
Capitão de Campos	59.987	5.352,18	63.986	5.693,24	74.511	6.649,79	82.581	7.354,25	92.595	8.130,92
Capitão Gervásio Oliveira	23.312	5.838,11	24.893	6.210,90	28.161	7.003,38	30.153	7.476,63	33.207	8.126,90
Caracol	59.551	5.624,41	67.306	6.325,14	72.083	6.744,27	69.185	6.448,44	79.750	7.339,37

Caraúbas do Piauí	35.383	6.203,10	37.110	6.478,70	40.489	7.041,56	44.933	7.788,75	47.388	8.107,37
Caridade do Piauí	26.020	5.231,11	30.203	6.047,83	35.510	7.084,95	32.859	6.595,52	39.081	7.740,39
Castelo do Piauí	111.930	6.061,42	134.473	7.404,92	152.654	7.864,71	159.381	8.211,29	175.769	8.915,50
Caxingó	32.554	6.203,15	36.875	6.985,16	41.887	7.894,21	43.692	8.197,32	46.253	8.573,35
Cocal	156.678	5.768,08	170.117	6.247,41	193.152	7.078,55	211.421	7.733,58	221.780	7.999,27
Cocal de Telha	28.956	6.279,74	31.388	6.792,53	34.491	7.178,15	37.510	7.795,09	40.055	8.206,24
Cocal dos Alves	31.002	5.154,93	36.067	5.983,28	40.224	6.657,35	44.452	7.342,57	47.249	7.695,25
Coivaras	23.898	6.102,61	23.642	6.015,67	26.820	6.803,60	29.760	7.528,41	32.145	8.022,22
Colônia do Gurguéia	40.623	6.470,71	42.732	6.767,77	51.395	8.100,05	52.309	8.209,18	59.584	9.236,39
Colônia do Piauí	42.328	5.627,28	48.308	6.418,01	50.068	6.647,34	51.536	6.838,65	55.391	7.239,73
Conceição do Canindé	29.799	6.575,31	34.080	7.513,13	40.923	9.013,94	42.541	9.001,50	49.286	10.272,28
Coronel José Dias	25.324	5.507,56	27.873	6.056,75	30.300	6.579,74	32.213	6.990,62	35.235	7.531,97
Corrente	246.649	9.482,48	274.827	10.536,22	281.189	10.753,33	381.064	14.541,64	453.884	17.079,37
Cristalândia do Piauí	40.716	5.045,95	47.129	5.816,92	48.876	6.011,75	53.740	6.590,62	56.683	6.859,01
Cristino Castro	77.460	7.600,78	81.929	8.021,24	87.077	8.507,74	99.045	9.660,08	101.931	9.800,11
Curimatá	75.759	6.838,71	79.413	7.140,83	84.130	7.539,89	88.835	7.938,78	102.027	8.990,73
Currais	121.888	25.240,73	125.260	25.853,53	59.521	12.249,60	156.454	32.119,48	272.393	55.151,51
Curralinhos	21.847	5.059,59	22.213	5.121,68	24.080	5.531,76	26.143	5.986,57	30.494	6.891,32
Curral Novo do Piauí	24.326	4.808,48	29.980	5.894,55	33.584	6.518,61	302.333	57.576,30	71.195	13.392,62
Demerval Lobão	126.095	9.322,42	130.390	9.621,49	138.989	10.238,57	133.283	9.803,80	168.917	12.246,60
Dirceu Arcoverde	32.043	4.683,94	35.158	5.123,63	39.331	5.716,68	44.231	6.413,98	51.709	7.395,50
Dom Expedito Lopes	49.706	7.380,20	61.115	9.046,03	68.835	10.161,62	66.929	9.857,02	74.904	10.880,85
Domingos Mourão	24.902	5.803,24	26.784	6.243,40	30.397	7.088,81	31.910	7.443,45	33.774	7.753,37
Dom Inocêncio	45.741	4.878,47	49.614	5.285,44	53.101	5.651,41	56.718	6.031,26	61.119	6.402,56
Elesbão Veloso	98.234	6.792,53	108.043	7.486,37	117.091	8.127,94	123.746	8.603,66	138.420	9.461,37
Eliseu Martins	36.406	7.598,86	36.828	7.661,29	40.292	8.355,87	40.847	8.449,84	44.729	9.128,35
Esperantina	264.596	6.828,46	289.597	7.449,63	325.078	8.338,97	338.421	8.660,14	375.291	9.472,03
Fartura do Piauí	24.376	4.700,39	25.267	4.860,00	26.560	5.097,82	27.875	5.340,07	30.567	5.772,83
Flores do Piauí	27.845	6.335,68	31.903	7.260,61	29.925	6.810,45	36.028	8.201,27	37.571	8.416,44

Floresta do Piauí	17.211	6.848,68	17.161	6.823,55	19.233	7.641,19	20.000	7.942,94	21.554	8.432,68
Floriano	911.773	15.532,23	919.600	15.638,66	1.020.575	17.329,60	1.019.440	17.287,73	1.104.970	18.465,40
Francinópolis	29.815	5.659,55	31.605	6.000,55	33.474	6.357,84	36.158	6.868,86	38.817	7.256,91
Francisco Ayres	28.324	6.494,89	32.771	7.563,19	30.013	6.965,15	36.426	8.494,92	38.522	8.809,11
Francisco Macedo	16.557	5.379,05	19.018	6.140,70	24.129	7.750,97	23.296	7.447,55	29.894	9.442,34
Francisco Santos	51.090	5.681,09	57.247	6.322,89	63.346	6.954,96	62.302	6.806,01	70.268	7.586,73
Fronteiras	235.561	20.643,33	179.371	15.773,07	184.700	16.194,69	146.169	12.785,96	101.016	8.715,75
Geminiano	37.276	7.035,93	41.728	7.845,16	47.421	8.885,29	42.711	7.980,46	46.974	8.660,45
Gilbués	165.204	15.720,27	177.906	16.920,86	113.654	10.805,65	185.881	17.665,93	226.349	21.181,84
Guadalupe	240.707	23.279,20	254.564	24.624,10	429.640	41.563,28	534.632	51.730,23	741.264	70.596,56
Guaribas	25.877	5.786,39	28.906	6.455,20	30.437	6.787,97	30.674	6.833,25	33.488	7.350,39
Hugo Napoleão	23.212	6.090,92	24.073	6.313,53	25.996	6.814,05	26.749	7.009,67	29.636	7.648,07
Ilha Grande	58.690	6.395,98	60.412	6.558,69	66.916	7.240,42	68.249	7.363,91	72.755	7.744,85
Inhuma	94.264	6.270,89	101.962	6.777,58	114.977	7.636,60	122.334	8.120,42	137.043	8.959,41
Ipiranga do Piauí	57.025	5.959,35	59.910	6.241,29	68.371	7.102,73	68.411	7.089,96	72.083	7.368,94
Isaías Coelho	43.450	5.179,45	46.019	5.473,21	49.556	5.882,68	53.763	6.379,09	62.741	7.337,33
Itainópolis	62.023	5.474,24	65.220	5.744,26	77.845	6.843,52	79.806	7.035,72	88.743	7.712,13
Itaueira	80.836	7.472,36	92.186	8.513,65	96.077	8.865,61	109.043	10.054,70	110.176	10.006,91
Jacobina do Piauí	35.060	6.156,25	38.385	6.755,63	38.290	6.751,96	43.091	7.618,65	48.607	8.448,99
Jaicós	124.694	6.709,37	129.899	6.961,35	146.075	7.801,07	160.113	8.524,79	171.845	9.027,86
Jardim do Mulato	22.714	5.159,83	25.265	5.726,35	26.368	5.962,92	29.453	6.648,49	29.926	6.659,21
Jatobá do Piauí	31.165	6.552,79	32.528	6.823,53	34.907	7.307,25	40.038	8.365,74	42.490	8.751,73
Jerumenha	36.963	8.406,31	44.178	10.058,68	40.163	9.152,89	43.378	9.894,65	43.566	9.774,80
João Costa	18.659	6.286,87	19.869	6.701,14	22.886	7.723,80	25.952	8.764,74	27.245	9.051,64
Joaquim Pires	71.230	5.066,49	78.422	5.568,59	87.243	6.185,24	90.565	6.412,60	96.669	6.745,00
Joca Marques	26.674	5.050,06	28.975	5.458,80	32.031	6.008,35	34.501	6.448,85	38.675	7.136,97
José de Freitas	256.455	6.718,95	274.111	7.154,33	296.506	7.713,47	319.692	8.292,92	350.170	8.962,16
Juazeiro do Piauí	33.130	6.849,30	35.675	6.631,11	39.433	7.322,82	41.717	7.738,32	47.895	8.752,66
Júlio Borges	30.583	5.564,59	35.792	6.495,76	38.041	6.887,68	40.450	7.309,30	43.182	7.691,81

Jurema	26.622	5.736,31	29.446	6.322,91	33.135	7.093,67	35.274	7.532,29	40.467	8.522,87
Lagoinha do Piauí	15.992	5.800,47	17.150	6.187,00	18.131	6.510,11	20.212	7.228,76	22.299	7.876,59
Lagoa Alegre	39.967	4.821,12	48.782	5.856,19	54.246	6.484,86	58.731	6.995,93	62.623	7.363,89
Lagoa do Barro do Piauí	25.973	5.683,44	30.377	6.634,01	30.308	6.617,44	37.309	8.142,58	176.847	38.007,17
Lagoa de São Francisco	33.095	5.022,03	34.595	5.232,89	38.046	5.738,49	39.871	5.999,20	45.124	6.696,92
Lagoa do Piauí	42.993	10.848,56	34.334	8.637,38	39.114	9.810,31	43.751	10.948,64	50.005	12.340,93
Lagoa do Sítio	27.491	5.474,10	30.937	6.129,79	36.307	7.163,97	45.737	8.990,99	42.396	8.225,92
Landri Sales	58.821	11.201,81	79.016	15.085,20	55.464	10.611,03	61.797	11.845,22	77.731	14.646,95
Luís Correia	217.377	7.389,99	234.571	7.935,96	258.264	8.700,74	286.913	9.630,55	305.912	10.137,26
Luzilândia	164.110	6.557,04	168.751	6.736,84	185.887	7.415,61	191.741	7.644,55	206.548	8.110,41
Madeiro	39.190	4.853,27	42.176	5.199,88	47.843	5.875,37	48.645	5.954,14	53.521	6.466,97
Manoel Emídio	33.685	6.401,49	35.894	6.820,09	39.713	7.542,76	42.411	8.053,76	42.089	7.869,98
Marcolândia	47.836	5.843,67	59.218	7.178,82	62.464	7.526,68	62.005	7.432,88	69.608	8.248,42
Marcos Parente	28.417	6.340,17	34.258	7.645,15	33.622	7.506,69	39.735	8.873,49	41.801	9.187,11
Massapê do Piauí	29.497	4.671,00	32.469	5.135,00	35.816	5.656,31	38.950	6.145,48	42.105	6.544,12
Matias Olímpio	61.757	5.775,42	67.754	6.321,55	74.745	6.959,53	72.096	6.700,98	77.170	7.071,35
Miguel Alves	165.354	5.011,79	183.018	5.533,41	200.170	6.039,04	228.090	6.868,33	238.849	7.090,86
Miguel Leão	14.264	11.512,27	11.501	9.312,88	11.679	9.487,61	14.725	11.990,87	16.536	13.228,52
Milton Brandão	34.592	5.093,74	36.310	5.571,64	39.519	6.067,66	43.190	6.633,45	46.940	7.093,79
Monsenhor Gil	82.289	7.904,82	83.528	8.023,82	92.397	8.876,69	91.040	8.746,26	94.011	8.898,35
Monsenhor Hipólito	40.590	5.365,51	46.146	6.083,00	49.565	6.517,47	54.391	7.136,96	62.948	8.144,45
Monte Alegre do Piauí	100.737	9.648,26	127.966	12.252,63	107.652	10.305,57	155.127	14.847,49	196.144	18.484,95
Morro Cabeça no Tempo	23.521	5.769,20	25.015	6.141,60	25.652	6.302,76	30.625	7.532,03	31.608	6.972,80
Morro do Chapéu do Piauí	34.885	5.252,93	37.650	5.655,67	42.392	6.353,67	44.502	6.657,98	47.196	6.960,06
Murici dos Portelas	46.937	5.306,02	50.202	5.638,83	59.821	6.680,97	64.738	7.195,50	67.295	7.391,04
Nazaré do Piauí	38.483	5.286,91	41.594	5.728,45	45.731	6.312,13	48.553	6.714,55	54.053	7.348,08
Nazária	57.652	6.921,05	64.522	7.712,36	73.468	8.748,22	78.876	9.362,14	87.114	10.205,47
Nossa Senhora de Nazaré	25.488	5.396,49	28.653	6.035,98	30.810	6.461,77	33.373	6.972,99	38.050	7.850,12
Nossa Senhora dos Remédios	48.426	5.726,11	51.627	6.080,25	56.826	6.668,91	59.819	6.998,87	68.954	7.961,44

Novo Oriente do Piauí	34.971	5.385,99	38.267	5.902,66	39.566	6.111,53	42.012	6.497,38	45.821	6.968,94
Novo Santo Antônio	19.303	5.726,33	20.430	6.031,92	21.168	7.224,45	22.113	7.521,58	24.021	8.063,39
Oeiras	307.032	8.466,11	332.971	9.165,45	377.711	10.380,94	401.131	11.010,39	441.017	11.928,73
Olho D'Água do Piauí	14.613	6.114,31	16.273	6.780,22	16.789	6.969,18	20.054	8.296,89	20.842	8.510,33
Padre Marcos	43.475	6.448,35	46.528	6.895,10	52.229	7.734,24	54.162	8.014,52	59.726	8.703,85
Paes Landim	29.433	7.224,56	31.565	7.753,73	34.223	8.412,69	35.135	8.643,41	38.345	9.279,99
Pajeú do Piauí	20.080	5.771,66	22.368	6.761,78	24.544	7.390,44	27.308	8.193,09	35.369	10.479,73
Palmeira do Piauí	57.670	11.561,81	61.902	12.430,18	50.195	10.093,41	71.089	14.312,16	70.831	14.023,08
Palmeirais	77.981	5.510,64	80.015	5.632,48	87.213	6.118,94	97.353	6.810,26	105.962	7.313,76
Paquetá	21.804	5.577,95	23.974	6.147,17	26.292	6.753,73	33.336	8.578,36	34.540	8.737,75
Parnaguá	68.739	6.527,91	70.713	6.695,66	75.689	7.147,89	80.971	7.629,38	90.083	8.370,43
Parnaíba	1.661.185	11.122,91	1.796.195	11.990,38	1.917.307	12.764,94	2.037.877	13.536,49	2.322.827	15.216,39
Passagem Franca do Piauí	33.080	7.400,41	34.560	7.710,87	33.874	7.542,55	35.342	7.853,77	35.435	8.236,82
Patos do Piauí	34.171	5.475,22	38.746	6.192,36	41.562	6.627,72	45.467	7.230,81	48.585	7.618,74
Pau D'Arco do Piauí	19.472	4.974,96	20.370	5.174,08	22.342	5.646,16	24.337	6.122,52	27.192	6.759,12
Paulistana	144.794	7.191,86	170.394	8.448,75	203.075	10.054,22	192.247	9.520,94	205.991	10.053,24
Pavussu	20.522	5.630,14	21.931	6.029,87	23.455	6.463,25	27.812	7.676,50	29.983	8.136,49
Pedro II	230.739	6.069,84	261.114	6.861,49	277.597	7.287,93	289.648	7.596,93	321.124	8.296,92
Pedro Laurentino	18.213	7.367,54	17.872	7.203,72	19.829	7.970,03	20.999	8.416,60	24.602	9.728,05
Nova Santa Rita	33.023	7.722,78	28.603	6.673,67	30.088	7.005,44	32.993	7.669,28	36.386	8.335,88
Picos	1.205.393	15.796,21	1.234.349	16.126,01	1.397.870	18.213,52	1.425.827	18.534,56	1.516.822	19.445,94
Pimenteiras	62.931	5.288,34	67.446	5.661,53	73.039	6.124,90	79.991	6.702,20	85.841	7.085,51
Pio IX	107.536	5.966,61	130.720	7.237,67	129.452	7.154,00	134.289	7.409,04	173.996	9.461,94
Piracuruca	210.445	7.498,22	221.106	7.851,79	237.794	8.419,87	260.367	9.196,36	281.114	9.793,87
Piripiri	530.307	8.471,35	584.212	9.325,01	641.357	10.229,80	657.240	10.476,79	718.877	11.286,42
Porto	65.916	5.385,75	73.255	5.963,48	75.514	6.127,38	80.877	6.544,52	90.772	7.246,70
Porto Alegre do Piauí	22.771	8.635,17	19.962	7.541,47	21.606	8.134,71	22.698	8.520,42	22.740	8.422,20
Prata do Piauí	18.216	5.862,88	19.244	6.195,85	21.069	6.787,60	22.044	7.104,24	24.619	7.808,22
Queimada Nova	49.806	5.675,95	57.679	6.557,42	62.820	7.121,63	68.303	7.724,84	75.026	8.367,88

Redenção do Gurguéia	54.538	6.356,38	59.238	6.888,18	58.863	6.830,24	67.413	7.807,88	73.763	8.422,34
Regeneração	115.955	6.552,58	134.724	7.612,79	139.722	7.895,25	157.687	8.909,88	185.292	10.306,62
Riacho Frio	27.629	6.493,24	30.778	7.238,51	33.083	7.787,86	35.147	8.277,67	37.431	8.672,52
Ribeira do Piauí	21.977	5.031,35	23.866	5.447,58	44.119	10.042,92	111.343	25.287,96	229.983	51.519,60
Ribeiro Gonçalves	276.033	38.812,27	245.324	34.306,21	124.005	17.258,88	346.829	48.077,18	399.082	54.631,40
Rio Grande do Piauí	36.833	5.820,68	40.154	6.344,45	41.316	6.527,09	44.690	7.058,85	50.419	7.839,96
Santa Cruz do Piauí	38.766	6.335,36	41.326	6.744,90	46.279	7.544,65	48.960	7.973,94	53.106	8.521,48
Santa Cruz dos Milagres	25.923	6.629,91	28.090	7.154,84	31.227	7.925,55	32.598	8.248,38	34.845	8.702,60
Santa Filomena	158.867	25.823,60	203.591	33.088,14	90.202	14.655,00	213.171	34.628,09	322.460	51.577,17
Santa Luz	35.155	6.174,05	36.862	6.445,47	39.916	6.952,82	45.876	7.963,20	47.510	8.140,88
Santana do Piauí	24.837	5.477,97	28.239	6.214,52	29.788	6.543,93	32.726	7.178,24	35.553	7.687,22
Santa Rosa do Piauí	29.777	5.748,41	31.148	6.015,44	34.990	6.758,65	35.823	6.922,38	36.933	7.024,17
Santo Antônio de Lisboa	42.178	6.786,43	42.388	6.788,62	45.849	7.312,46	58.173	9.226,49	61.279	9.592,78
Santo Antônio dos Milagres	11.715	5.554,66	12.066	5.705,00	13.362	6.303,00	12.993	6.114,30	14.126	6.554,95
Santo Inácio do Piauí	23.177	6.242,21	24.143	6.490,11	26.603	7.139,86	27.386	7.340,25	31.539	8.332,51
São Braz do Piauí	22.045	5.048,14	26.714	6.111,60	27.208	6.220,41	27.904	6.375,20	32.220	7.250,28
São Félix do Piauí	20.010	6.827,19	21.128	7.235,47	22.883	7.866,31	24.218	8.348,01	27.495	9.307,72
São Francisco de Assis do Piauí	32.016	5.559,35	35.440	6.125,16	37.034	6.374,16	39.059	6.904,61	42.227	7.368,22
São Francisco do Piauí	39.527	6.242,36	42.378	6.695,87	45.037	7.119,35	48.066	7.600,61	50.839	7.912,76
São Gonçalo do Gurguéia	23.820	8.096,45	25.378	8.573,52	22.329	7.505,60	28.734	9.616,34	32.270	10.667,72
São Gonçalo do Piauí	28.936	5.923,36	27.919	5.694,37	30.925	6.288,12	35.346	7.168,14	42.130	8.427,74
São João da Canabrava	25.034	5.543,38	27.295	6.034,73	29.766	6.572,34	32.463	7.159,84	36.045	7.832,46
São João da Fronteira	40.342	6.868,98	37.426	6.345,57	38.556	6.513,89	44.499	7.494,02	47.045	7.816,02
São João da Serra	36.062	5.910,79	40.360	6.637,03	42.935	7.080,28	47.054	7.777,45	50.047	8.128,49
São João da Varjota	23.178	4.892,00	24.493	5.159,75	27.335	5.748,60	29.829	6.264,06	30.369	6.284,98
São João do Arraial	36.250	4.707,79	39.602	5.106,70	44.296	5.676,13	46.382	5.910,78	51.820	6.528,93
São João do Piauí	160.303	7.984,42	168.692	8.373,45	195.527	9.676,66	215.814	10.653,29	228.973	11.149,29
São José do Divino	37.817	7.221,12	38.237	7.288,85	42.414	8.074,15	45.380	8.627,40	49.103	9.198,82
São José do Peixe	26.019	7.028,46	28.237	7.637,91	31.150	8.437,03	32.442	8.794,19	33.916	9.044,22

São José do Piauí	39.024	5.899,33	44.614	6.749,54	45.442	6.878,83	51.981	7.873,50	57.381	8.551,49
São Julião	34.636	6.001,77	37.428	5.994,25	42.057	6.725,90	43.991	7.026,14	47.878	7.536,21
São Lourenço do Piauí	26.393	5.880,83	27.400	6.098,46	29.491	6.557,91	29.905	6.644,08	32.740	7.167,29
São Luís do Piauí	13.933	5.373,31	14.694	5.662,51	16.579	6.383,97	17.237	6.624,38	19.123	7.238,13
São Miguel da Baixa Grande	15.694	6.520,11	16.719	6.940,16	19.459	8.067,78	20.291	8.409,09	21.952	8.963,63
São Miguel do Fidalgo	17.881	5.972,18	19.367	6.470,90	21.761	7.273,12	23.516	7.862,32	22.823	7.507,60
São Miguel do Tapuio	96.734	5.334,97	104.301	5.760,89	116.472	6.616,20	121.266	6.971,34	133.164	7.529,35
São Pedro do Piauí	86.698	6.212,24	99.647	7.120,69	99.366	7.083,88	102.648	7.302,82	104.480	7.329,39
São Raimundo Nonato	324.622	9.657,64	354.324	10.482,34	388.810	11.447,02	407.818	11.956,32	448.746	12.993,94
Sebastião Barros	28.365	8.162,64	31.060	8.989,75	31.417	9.140,91	35.080	10.254,26	38.284	10.975,81
Sebastião Leal	83.292	19.836,16	69.007	16.395,10	43.882	10.406,01	123.309	29.192,38	148.951	34.752,91
Sigefredo Pacheco	48.673	4.967,15	51.512	5.227,55	55.614	5.637,47	61.780	6.253,00	65.281	6.512,52
Simões	81.533	5.664,76	98.081	6.805,96	114.367	7.950,99	464.217	32.241,77	259.486	17.754,79
Simplício Mendes	105.887	8.549,58	115.324	9.282,32	128.653	10.326,96	132.454	10.606,48	142.342	11.240,79
Socorro do Piauí	22.153	4.902,20	26.446	5.861,31	29.531	6.553,70	33.472	7.438,16	31.871	6.964,85
Sussuapara	44.873	6.899,34	49.046	7.493,65	53.415	8.116,49	48.243	7.296,30	55.339	8.269,49
Tamboril do Piauí	17.104	6.024,62	19.400	6.804,74	20.444	7.145,64	21.916	7.636,13	24.343	8.370,89
Tanque do Piauí	20.373	7.562,48	20.634	7.633,76	22.196	8.184,52	27.097	9.965,83	26.884	9.754,86
Teresina	17.774.629	21.145,17	17.637.197	20.891,09	19.161.573	22.611,39	19.117.641	22.486,10	20.961.472	24.333,00
União	275.740	6.337,24	300.514	6.891,58	324.598	7.429,75	338.820	7.742,50	365.879	8.241,26
Uruçuí	954.245	45.653,27	1.026.284	48.845,10	776.453	36.790,02	1.261.586	59.542,49	1.703.353	79.384,48
Valença do Piauí	175.328	8.529,69	185.160	9.002,35	207.326	10.074,65	223.659	10.863,54	239.353	11.449,03
Várzea Branca	26.341	5.376,88	28.674	5.865,03	30.008	6.147,96	34.735	7.127,98	37.444	7.555,20
Várzea Grande	25.249	5.818,97	26.136	6.030,48	29.678	6.855,54	30.919	7.148,97	32.649	7.425,19
Vera Mendes	19.413	6.421,62	19.262	6.367,54	21.734	7.177,65	24.082	7.950,61	25.815	8.395,27
Vila Nova do Piauí	22.829	7.642,91	24.298	8.194,78	29.262	9.929,42	28.812	9.830,06	29.804	9.967,73
Wall Ferraz	24.663	5.650,10	25.783	5.893,15	29.545	6.740,76	31.400	7.152,63	34.037	7.641,88

Fonte: IBGE, Diretoria de Pesquisas, Coordenação de Contas Nacionais.

**Tabela 2 - PIB dos Municípios e sua participação em relação ao PIB do Estado
PIB Total e Participação Relativa (2014-2018)**

Município	2014		2015		2016		2017		2018	
	PIB (R\$1.000)	Participação Relativa (%)	PIB (R\$1.000)	Participação Relativa (%)	PIB (R\$1.000)	Participação Relativa (%)	PIB (R\$1.000)	Participação Relativa (%)	PIB (R\$1.000)	Participação Relativa (%)
Acauã	36.802	0,10	41.232	0,11	45.597	0,11	44.378	0,10	52.096	0,10
Agricolândia	24.521	0,07	28.595	0,07	29.522	0,07	34.199	0,08	37.493	0,07
Água Branca	140.650	0,37	153.600	0,39	175.066	0,42	183.264	0,40	200.564	0,40
Alagoinha do Piauí	39.047	0,10	45.142	0,12	45.849	0,11	49.631	0,11	54.410	0,11
Alegrete do Piauí	29.707	0,08	31.921	0,08	34.026	0,08	33.755	0,07	35.944	0,07
Alto Longá	68.366	0,18	80.266	0,21	86.743	0,21	89.130	0,20	100.596	0,20
Altos	291.944	0,77	301.871	0,77	346.468	0,84	372.946	0,82	419.008	0,83
Alvorada do Gurguéia	56.912	0,15	59.401	0,15	52.291	0,13	73.951	0,16	70.755	0,14
Amarante	111.663	0,30	115.459	0,29	124.643	0,30	134.528	0,30	144.372	0,29
Angical do Piauí	45.881	0,12	46.636	0,12	49.504	0,12	55.261	0,12	64.039	0,13
Anísio de Abreu	56.216	0,15	61.666	0,16	68.330	0,16	66.756	0,15	77.269	0,15
Antônio Almeida	75.748	0,20	52.216	0,13	45.895	0,11	70.621	0,16	136.649	0,27
Aroazes	36.358	0,10	40.363	0,10	43.305	0,10	45.273	0,10	48.660	0,10
Aroeiras do Itaim	14.162	0,04	15.389	0,04	16.567	0,04	17.961	0,04	21.585	0,04
Arraial	26.160	0,07	27.615	0,07	32.284	0,08	34.282	0,08	37.152	0,07
Assunção do Piauí	36.693	0,10	40.443	0,10	43.830	0,11	47.388	0,10	55.577	0,11
Avelino Lopes	57.387	0,15	64.253	0,16	71.047	0,17	77.762	0,17	79.069	0,16
Baixa Grande do Ribeiro	478.327	1,27	559.741	1,43	238.070	0,57	744.553	1,64	953.258	1,89
Barra D'Alcântara	24.965	0,07	26.182	0,07	28.436	0,07	32.371	0,07	33.275	0,07
Barras	280.195	0,74	305.949	0,78	347.770	0,84	369.213	0,81	394.868	0,78
Barreiras do Piauí	19.613	0,05	21.600	0,06	23.670	0,06	24.224	0,05	27.412	0,05
Barro Duro	49.092	0,13	55.348	0,14	56.274	0,14	62.050	0,14	68.556	0,14
Batalha	141.549	0,38	149.878	0,38	164.715	0,40	177.475	0,39	191.984	0,38
Bela Vista do Piauí	26.303	0,07	28.816	0,07	28.873	0,07	33.124	0,07	35.210	0,07

Belém do Piauí	19.972	0,05	23.263	0,06	24.847	0,06	26.727	0,06	29.181	0,06
Beneditinos	52.945	0,14	56.545	0,14	64.098	0,15	69.202	0,15	75.957	0,15
Bertolândia	42.060	0,11	43.610	0,11	47.811	0,12	53.321	0,12	58.726	0,12
Betânia do Piauí	32.852	0,09	37.858	0,10	42.870	0,10	43.507	0,10	52.702	0,10
Boa Hora	38.820	0,10	36.735	0,09	43.615	0,11	45.712	0,10	52.732	0,10
Bocaina	28.734	0,08	32.921	0,08	34.753	0,08	48.403	0,11	43.704	0,09
Bom Jesus	505.909	1,34	645.002	1,65	513.765	1,24	873.788	1,93	908.345	1,80
Bom Princípio do Piauí	34.194	0,09	34.667	0,09	41.116	0,10	49.109	0,11	52.807	0,10
Bonfim do Piauí	28.892	0,08	31.390	0,08	35.791	0,09	36.671	0,08	41.471	0,08
Boqueirão do Piauí	31.841	0,08	34.808	0,09	37.774	0,09	40.198	0,09	43.252	0,09
Brasileira	41.411	0,11	42.837	0,11	48.181	0,12	53.639	0,12	56.112	0,11
Brejo do Piauí	24.606	0,07	27.689	0,07	29.541	0,07	31.788	0,07	34.226	0,07
Buriti dos Lopes	126.396	0,34	134.746	0,34	152.712	0,37	157.173	0,35	174.276	0,35
Buriti dos Montes	39.858	0,11	43.296	0,11	45.550	0,11	51.318	0,11	57.380	0,11
Cabeceiras do Piauí	47.766	0,13	51.235	0,13	57.853	0,14	59.083	0,13	67.421	0,13
Cajazeiras do Piauí	20.207	0,05	21.680	0,06	23.253	0,06	25.414	0,06	27.716	0,06
Cajueiro da Praia	61.758	0,16	65.895	0,17	74.959	0,18	81.551	0,18	81.989	0,16
Caldeirão Grande do Piauí	39.360	0,10	50.876	0,13	47.648	0,12	45.508	0,10	107.137	0,21
Campinas do Piauí	33.240	0,09	36.644	0,09	39.485	0,10	42.382	0,09	43.991	0,09
Campo Alegre do Fidalgo	26.811	0,07	29.024	0,07	31.649	0,08	33.928	0,07	37.816	0,08
Campo Grande do Piauí	38.071	0,10	46.321	0,12	50.406	0,12	49.787	0,11	57.380	0,11
Campo Largo do Piauí	32.887	0,09	35.680	0,09	39.480	0,10	41.712	0,09	49.785	0,10
Campo Maior	438.155	1,16	461.048	1,18	521.524	1,26	544.403	1,20	610.943	1,21
Canavieira	25.123	0,07	26.675	0,07	27.033	0,07	31.355	0,07	31.405	0,06
Canto do Buriti	160.531	0,43	180.621	0,46	203.524	0,49	207.518	0,46	222.099	0,44
Capitão de Campos	59.987	0,16	63.986	0,16	74.511	0,18	82.581	0,18	92.595	0,18
Capitão Gervásio Oliveira	23.312	0,06	24.893	0,06	28.161	0,07	30.153	0,07	33.207	0,07
Caracol	59.551	0,16	67.306	0,17	72.083	0,17	69.185	0,15	79.750	0,16
Caraúbas do Piauí	35.383	0,09	37.110	0,09	40.489	0,10	44.933	0,10	47.388	0,09

Caridade do Piauí	26.020	0,07	30.203	0,08	35.510	0,09	32.859	0,07	39.081	0,08
Castelo do Piauí	111.930	0,30	134.473	0,34	152.654	0,37	159.381	0,35	175.769	0,35
Caxingó	32.554	0,09	36.875	0,09	41.887	0,10	43.692	0,10	46.253	0,09
Cocal	156.678	0,42	170.117	0,43	193.152	0,47	211.421	0,47	221.780	0,44
Cocal de Telha	28.956	0,08	31.388	0,08	34.491	0,08	37.510	0,08	40.055	0,08
Cocal dos Alves	31.002	0,08	36.067	0,09	40.224	0,10	44.452	0,10	47.249	0,09
Coivaras	23.898	0,06	23.642	0,06	26.820	0,06	29.760	0,07	32.145	0,06
Colônia do Gurguéia	40.623	0,11	42.732	0,11	51.395	0,12	52.309	0,12	59.584	0,12
Colônia do Piauí	42.328	0,11	48.308	0,12	50.068	0,12	51.536	0,11	55.391	0,11
Conceição do Canindé	29.799	0,08	34.080	0,09	40.923	0,10	42.541	0,09	49.286	0,10
Coronel José Dias	25.324	0,07	27.873	0,07	30.300	0,07	32.213	0,07	35.235	0,07
Corrente	246.649	0,65	274.827	0,70	281.189	0,68	381.064	0,84	453.884	0,90
Cristalândia do Piauí	40.716	0,11	47.129	0,12	48.876	0,12	53.740	0,12	56.683	0,11
Cristino Castro	77.460	0,21	81.929	0,21	87.077	0,21	99.045	0,22	101.931	0,20
Curimatá	75.759	0,20	79.413	0,20	84.130	0,20	88.835	0,20	102.027	0,20
Currais	121.888	0,32	125.260	0,32	59.521	0,14	156.454	0,34	272.393	0,54
Curralinhos	21.847	0,06	22.213	0,06	24.080	0,06	26.143	0,06	30.494	0,06
Curral Novo do Piauí	24.326	0,06	29.980	0,08	33.584	0,08	302.333	0,67	71.195	0,14
Demerval Lobão	126.095	0,33	130.390	0,33	138.989	0,34	133.283	0,29	168.917	0,34
Dirceu Arcoverde	32.043	0,08	35.158	0,09	39.331	0,09	44.231	0,10	51.709	0,10
Dom Expedito Lopes	49.706	0,13	61.115	0,16	68.835	0,17	66.929	0,15	74.904	0,15
Domingos Mourão	24.902	0,07	26.784	0,07	30.397	0,07	31.910	0,07	33.774	0,07
Dom Inocêncio	45.741	0,12	49.614	0,13	53.101	0,13	56.718	0,13	61.119	0,12
Elesbão Veloso	98.234	0,26	108.043	0,28	117.091	0,28	123.746	0,27	138.420	0,27
Eliseu Martins	36.406	0,10	36.828	0,09	40.292	0,10	40.847	0,09	44.729	0,09
Esperantina	264.596	0,70	289.597	0,74	325.078	0,78	338.421	0,75	375.291	0,74
Fartura do Piauí	24.376	0,06	25.267	0,06	26.560	0,06	27.875	0,06	30.567	0,06
Flores do Piauí	27.845	0,07	31.903	0,08	29.925	0,07	36.028	0,08	37.571	0,07
Floresta do Piauí	17.211	0,05	17.161	0,04	19.233	0,05	20.000	0,04	21.554	0,04

Florianópolis	911.773	2,42	919.600	2,35	1.020.575	2,46	1.019.440	2,25	1.104.970	2,19
Francinópolis	29.815	0,08	31.605	0,08	33.474	0,08	36.158	0,08	38.817	0,08
Francisco Ayres	28.324	0,08	32.771	0,08	30.013	0,07	36.426	0,08	38.522	0,08
Francisco Macedo	16.557	0,04	19.018	0,05	24.129	0,06	23.296	0,05	29.894	0,06
Francisco Santos	51.090	0,14	57.247	0,15	63.346	0,15	62.302	0,14	70.268	0,14
Fronteiras	235.561	0,62	179.371	0,46	184.700	0,45	146.169	0,32	101.016	0,20
Geminiano	37.276	0,10	41.728	0,11	47.421	0,11	42.711	0,09	46.974	0,09
Gilbués	165.204	0,44	177.906	0,45	113.654	0,27	185.881	0,41	226.349	0,45
Guadalupe	240.707	0,64	254.564	0,65	429.640	1,04	534.632	1,18	741.264	1,47
Guaribas	25.877	0,07	28.906	0,07	30.437	0,07	30.674	0,07	33.488	0,07
Hugo Napoleão	23.212	0,06	24.073	0,06	25.996	0,06	26.749	0,06	29.636	0,06
Ilha Grande	58.690	0,16	60.412	0,15	66.916	0,16	68.249	0,15	72.755	0,14
Inhuma	94.264	0,25	101.962	0,26	114.977	0,28	122.334	0,27	137.043	0,27
Ipiranga do Piauí	57.025	0,15	59.910	0,15	68.371	0,17	68.411	0,15	72.083	0,14
Isaías Coelho	43.450	0,12	46.019	0,12	49.556	0,12	53.763	0,12	62.741	0,12
Itainópolis	62.023	0,16	65.220	0,17	77.845	0,19	79.806	0,18	88.743	0,18
Itaueira	80.836	0,21	92.186	0,24	96.077	0,23	109.043	0,24	110.176	0,22
Jacobina do Piauí	35.060	0,09	38.385	0,10	38.290	0,09	43.091	0,10	48.607	0,10
Jaicós	124.694	0,33	129.899	0,33	146.075	0,35	160.113	0,35	171.845	0,34
Jardim do Mulato	22.714	0,06	25.265	0,06	26.368	0,06	29.453	0,06	29.926	0,06
Jatobá do Piauí	31.165	0,08	32.528	0,08	34.907	0,08	40.038	0,09	42.490	0,08
Jerumenha	36.963	0,10	44.178	0,11	40.163	0,10	43.378	0,10	43.566	0,09
João Costa	18.659	0,05	19.869	0,05	22.886	0,06	25.952	0,06	27.245	0,05
Joaquim Pires	71.230	0,19	78.422	0,20	87.243	0,21	90.565	0,20	96.669	0,19
Joca Marques	26.674	0,07	28.975	0,07	32.031	0,08	34.501	0,08	38.675	0,08
José de Freitas	256.455	0,68	274.111	0,70	296.506	0,72	319.692	0,70	350.170	0,70
Juazeiro do Piauí	33.130	0,09	35.675	0,09	39.433	0,10	41.717	0,09	47.895	0,10
Júlio Borges	30.583	0,08	35.792	0,09	38.041	0,09	40.450	0,09	43.182	0,09
Jurema	26.622	0,07	29.446	0,08	33.135	0,08	35.274	0,08	40.467	0,08

Lagoinha do Piauí	15.992	0,04	17.150	0,04	18.131	0,04	20.212	0,04	22.299	0,04
Lagoa Alegre	39.967	0,11	48.782	0,12	54.246	0,13	58.731	0,13	62.623	0,12
Lagoa do Barro do Piauí	25.973	0,07	30.377	0,08	30.308	0,07	37.309	0,08	176.847	0,35
Lagoa de São Francisco	33.095	0,09	34.595	0,09	38.046	0,09	39.871	0,09	45.124	0,09
Lagoa do Piauí	42.993	0,11	34.334	0,09	39.114	0,09	43.751	0,10	50.005	0,10
Lagoa do Sítio	27.491	0,07	30.937	0,08	36.307	0,09	45.737	0,10	42.396	0,08
Landri Sales	58.821	0,16	79.016	0,20	55.464	0,13	61.797	0,14	77.731	0,15
Luís Correia	217.377	0,58	234.571	0,60	258.264	0,62	286.913	0,63	305.912	0,61
Luzilândia	164.110	0,44	168.751	0,43	185.887	0,45	191.741	0,42	206.548	0,41
Madeiro	39.190	0,10	42.176	0,11	47.843	0,12	48.645	0,11	53.521	0,11
Manoel Emídio	33.685	0,09	35.894	0,09	39.713	0,10	42.411	0,09	42.089	0,08
Marcolândia	47.836	0,13	59.218	0,15	62.464	0,15	62.005	0,14	69.608	0,14
Marcos Parente	28.417	0,08	34.258	0,09	33.622	0,08	39.735	0,09	41.801	0,08
Massapê do Piauí	29.497	0,08	32.469	0,08	35.816	0,09	38.950	0,09	42.105	0,08
Matias Olímpio	61.757	0,16	67.754	0,17	74.745	0,18	72.096	0,16	77.170	0,15
Miguel Alves	165.354	0,44	183.018	0,47	200.170	0,48	228.090	0,50	238.849	0,47
Miguel Leão	14.264	0,04	11.501	0,03	11.679	0,03	14.725	0,03	16.536	0,03
Milton Brandão	34.592	0,09	36.310	0,09	39.519	0,10	43.190	0,10	46.940	0,09
Monsenhor Gil	82.289	0,22	83.528	0,21	92.397	0,22	91.040	0,20	94.011	0,19
Monsenhor Hipólito	40.590	0,11	46.146	0,12	49.565	0,12	54.391	0,12	62.948	0,12
Monte Alegre do Piauí	100.737	0,27	127.966	0,33	107.652	0,26	155.127	0,34	196.144	0,39
Morro Cabeça no Tempo	23.521	0,06	25.015	0,06	25.652	0,06	30.625	0,07	31.608	0,06
Morro do Chapéu do Piauí	34.885	0,09	37.650	0,10	42.392	0,10	44.502	0,10	47.196	0,09
Murici dos Portelas	46.937	0,12	50.202	0,13	59.821	0,14	64.738	0,14	67.295	0,13
Nazaré do Piauí	38.483	0,10	41.594	0,11	45.731	0,11	48.553	0,11	54.053	0,11
Nazária	57.652	0,15	64.522	0,16	73.468	0,18	78.876	0,17	87.114	0,17
Nossa Senhora de Nazaré	25.488	0,07	28.653	0,07	30.810	0,07	33.373	0,07	38.050	0,08
Nossa Senhora dos Remédios	48.426	0,13	51.627	0,13	56.826	0,14	59.819	0,13	68.954	0,14
Novo Oriente do Piauí	34.971	0,09	38.267	0,10	39.566	0,10	42.012	0,09	45.821	0,09

Novo Santo Antônio	19.303	0,05	20.430	0,05	21.168	0,05	22.113	0,05	24.021	0,05
Oeiras	307.032	0,81	332.971	0,85	377.711	0,91	401.131	0,88	441.017	0,88
Olho D'Água do Piauí	14.613	0,04	16.273	0,04	16.789	0,04	20.054	0,04	20.842	0,04
Padre Marcos	43.475	0,12	46.528	0,12	52.229	0,13	54.162	0,12	59.726	0,12
Paes Landim	29.433	0,08	31.565	0,08	34.223	0,08	35.135	0,08	38.345	0,08
Pajeú do Piauí	20.080	0,05	22.368	0,06	24.544	0,06	27.308	0,06	35.369	0,07
Palmeira do Piauí	57.670	0,15	61.902	0,16	50.195	0,12	71.089	0,16	70.831	0,14
Palmeirais	77.981	0,21	80.015	0,20	87.213	0,21	97.353	0,21	105.962	0,21
Paquetá	21.804	0,06	23.974	0,06	26.292	0,06	33.336	0,07	34.540	0,07
Parnaguá	68.739	0,18	70.713	0,18	75.689	0,18	80.971	0,18	90.083	0,18
Parnaíba	1.661.185	4,40	1.796.195	4,59	1.917.307	4,63	2.037.877	4,49	2.322.827	4,61
Passagem Franca do Piauí	33.080	0,09	34.560	0,09	33.874	0,08	35.342	0,08	35.435	0,07
Patos do Piauí	34.171	0,09	38.746	0,10	41.562	0,10	45.467	0,10	48.585	0,10
Pau D'Arco do Piauí	19.472	0,05	20.370	0,05	22.342	0,05	24.337	0,05	27.192	0,05
Paulistana	144.794	0,38	170.394	0,44	203.075	0,49	192.247	0,42	205.991	0,41
Pavussu	20.522	0,05	21.931	0,06	23.455	0,06	27.812	0,06	29.983	0,06
Pedro II	230.739	0,61	261.114	0,67	277.597	0,67	289.648	0,64	321.124	0,64
Pedro Laurentino	18.213	0,05	17.872	0,05	19.829	0,05	20.999	0,05	24.602	0,05
Nova Santa Rita	33.023	0,09	28.603	0,07	30.088	0,07	32.993	0,07	36.386	0,07
Picos	1.205.393	3,20	1.234.349	3,15	1.397.870	3,38	1.425.827	3,14	1.516.822	3,01
Pimenteiras	62.931	0,17	67.446	0,17	73.039	0,18	79.991	0,18	85.841	0,17
Pio IX	107.536	0,29	130.720	0,33	129.452	0,31	134.289	0,30	173.996	0,35
Piracuruca	210.445	0,56	221.106	0,56	237.794	0,57	260.367	0,57	281.114	0,56
Piripiri	530.307	1,41	584.212	1,49	641.357	1,55	657.240	1,45	718.877	1,43
Porto	65.916	0,17	73.255	0,19	75.514	0,18	80.877	0,18	90.772	0,18
Porto Alegre do Piauí	22.771	0,06	19.962	0,05	21.606	0,05	22.698	0,05	22.740	0,05
Prata do Piauí	18.216	0,05	19.244	0,05	21.069	0,05	22.044	0,05	24.619	0,05
Queimada Nova	49.806	0,13	57.679	0,15	62.820	0,15	68.303	0,15	75.026	0,15
Redenção do Gurguéia	54.538	0,14	59.238	0,15	58.863	0,14	67.413	0,15	73.763	0,15

Regeneração	115.955	0,31	134.724	0,34	139.722	0,34	157.687	0,35	185.292	0,37
Riacho Frio	27.629	0,07	30.778	0,08	33.083	0,08	35.147	0,08	37.431	0,07
Ribeira do Piauí	21.977	0,06	23.866	0,06	44.119	0,11	111.343	0,25	229.983	0,46
Ribeiro Gonçalves	276.033	0,73	245.324	0,63	124.005	0,30	346.829	0,76	399.082	0,79
Rio Grande do Piauí	36.833	0,10	40.154	0,10	41.316	0,10	44.690	0,10	50.419	0,10
Santa Cruz do Piauí	38.766	0,10	41.326	0,11	46.279	0,11	48.960	0,11	53.106	0,11
Santa Cruz dos Milagres	25.923	0,07	28.090	0,07	31.227	0,08	32.598	0,07	34.845	0,07
Santa Filomena	158.867	0,42	203.591	0,52	90.202	0,22	213.171	0,47	322.460	0,64
Santa Luz	35.155	0,09	36.862	0,09	39.916	0,10	45.876	0,10	47.510	0,09
Santana do Piauí	24.837	0,07	28.239	0,07	29.788	0,07	32.726	0,07	35.553	0,07
Santa Rosa do Piauí	29.777	0,08	31.148	0,08	34.990	0,08	35.823	0,08	36.933	0,07
Santo Antônio de Lisboa	42.178	0,11	42.388	0,11	45.849	0,11	58.173	0,13	61.279	0,12
Santo Antônio dos Milagres	11.715	0,03	12.066	0,03	13.362	0,03	12.993	0,03	14.126	0,03
Santo Inácio do Piauí	23.177	0,06	24.143	0,06	26.603	0,06	27.386	0,06	31.539	0,06
São Braz do Piauí	22.045	0,06	26.714	0,07	27.208	0,07	27.904	0,06	32.220	0,06
São Félix do Piauí	20.010	0,05	21.128	0,05	22.883	0,06	24.218	0,05	27.495	0,05
São Francisco de Assis do Piauí	32.016	0,08	35.440	0,09	37.034	0,09	39.059	0,09	42.227	0,08
São Francisco do Piauí	39.527	0,10	42.378	0,11	45.037	0,11	48.066	0,11	50.839	0,10
São Gonçalo do Gurguéia	23.820	0,06	25.378	0,06	22.329	0,05	28.734	0,06	32.270	0,06
São Gonçalo do Piauí	28.936	0,08	27.919	0,07	30.925	0,07	35.346	0,08	42.130	0,08
São João da Canabrava	25.034	0,07	27.295	0,07	29.766	0,07	32.463	0,07	36.045	0,07
São João da Fronteira	40.342	0,11	37.426	0,10	38.556	0,09	44.499	0,10	47.045	0,09
São João da Serra	36.062	0,10	40.360	0,10	42.935	0,10	47.054	0,10	50.047	0,10
São João da Varjota	23.178	0,06	24.493	0,06	27.335	0,07	29.829	0,07	30.369	0,06
São João do Arraial	36.250	0,10	39.602	0,10	44.296	0,11	46.382	0,10	51.820	0,10
São João do Piauí	160.303	0,42	168.692	0,43	195.527	0,47	215.814	0,48	228.973	0,45
São José do Divino	37.817	0,10	38.237	0,10	42.414	0,10	45.380	0,10	49.103	0,10
São José do Peixe	26.019	0,07	28.237	0,07	31.150	0,08	32.442	0,07	33.916	0,07
São José do Piauí	39.024	0,10	44.614	0,11	45.442	0,11	51.981	0,11	57.381	0,11

São Julião	34.636	0,09	37.428	0,10	42.057	0,10	43.991	0,10	47.878	0,10
São Lourenço do Piauí	26.393	0,07	27.400	0,07	29.491	0,07	29.905	0,07	32.740	0,06
São Luís do Piauí	13.933	0,04	14.694	0,04	16.579	0,04	17.237	0,04	19.123	0,04
São Miguel da Baixa Grande	15.694	0,04	16.719	0,04	19.459	0,05	20.291	0,04	21.952	0,04
São Miguel do Fidalgo	17.881	0,05	19.367	0,05	21.761	0,05	23.516	0,05	22.823	0,05
São Miguel do Tapuio	96.734	0,26	104.301	0,27	116.472	0,28	121.266	0,27	133.164	0,26
São Pedro do Piauí	86.698	0,23	99.647	0,25	99.366	0,24	102.648	0,23	104.480	0,21
São Raimundo Nonato	324.622	0,86	354.324	0,91	388.810	0,94	407.818	0,90	448.746	0,89
Sebastião Barros	28.365	0,08	31.060	0,08	31.417	0,08	35.080	0,08	38.284	0,08
Sebastião Leal	83.292	0,22	69.007	0,18	43.882	0,11	123.309	0,27	148.951	0,30
Sigefredo Pacheco	48.673	0,13	51.512	0,13	55.614	0,13	61.780	0,14	65.281	0,13
Simões	81.533	0,22	98.081	0,25	114.367	0,28	464.217	1,02	259.486	0,52
Simplicio Mendes	105.887	0,28	115.324	0,29	128.653	0,31	132.454	0,29	142.342	0,28
Socorro do Piauí	22.153	0,06	26.446	0,07	29.531	0,07	33.472	0,07	31.871	0,06
Sussuapara	44.873	0,12	49.046	0,13	53.415	0,13	48.243	0,11	55.339	0,11
Tamboril do Piauí	17.104	0,05	19.400	0,05	20.444	0,05	21.916	0,05	24.343	0,05
Tanque do Piauí	20.373	0,05	20.634	0,05	22.196	0,05	27.097	0,06	26.884	0,05
Teresina	17.774.629	47,12	17.637.197	45,05	19.161.573	46,27	19.117.641	42,15	20.961.472	41,61
União	275.740	0,73	300.514	0,77	324.598	0,78	338.820	0,75	365.879	0,73
Uruçuí	954.245	2,53	1.026.284	2,62	776.453	1,87	1.261.586	2,78	1.703.353	3,38
Valença do Piauí	175.328	0,46	185.160	0,47	207.326	0,50	223.659	0,49	239.353	0,48
Várzea Branca	26.341	0,07	28.674	0,07	30.008	0,07	34.735	0,08	37.444	0,07
Várzea Grande	25.249	0,07	26.136	0,07	29.678	0,07	30.919	0,07	32.649	0,06
Vera Mendes	19.413	0,05	19.262	0,05	21.734	0,05	24.082	0,05	25.815	0,05
Vila Nova do Piauí	22.829	0,06	24.298	0,06	29.262	0,07	28.812	0,06	29.804	0,06
Wall Ferraz	24.663	0,07	25.783	0,07	29.545	0,07	31.400	0,07	34.037	0,07
Total	37.723.497	100,00	39.149.686	100	41.416.937	100,00	45.358.616	100,00	50.378.418	100,00

Fonte: IBGE, Diretoria de Pesquisas, Coordenação de Contas Nacionais.

**Tabela 3 - Posição ocupada pelos Municípios em relação ao PIB do Estado
PIB Total e Participação Relativa (2014-2018)**

Município	2014		2015		2016		2017		2018	
	PIB (R\$1.000)	Ordem	PIB (R\$1.000)	Ordem	PIB (R\$1.000)	Ordem	PIB (R\$1.000)	Ordem	PIB (R\$1.000)	Ordem
Acauã	36.802	115	41.232	110	45.597	105	44.378	126	52.096	114
Agricolândia	24.521	183	28.595	170	29.522	182	34.199	166	37.493	164
Água Branca	140.650	34	153.600	33	175.066	30	183.264	34	200.564	35
Alagoinha do Piauí	39.047	105	45.142	97	45.849	103	49.631	103	54.410	107
Alegrete do Piauí	29.707	148	31.921	149	34.026	153	33.755	168	35.944	171
Alto Longá	68.366	59	80.266	53	86.743	54	89.130	58	100.596	59
Altos	291.944	12	301.871	13	346.468	13	372.946	15	419.008	14
Alvorada do Gurguéia	56.912	73	59.401	74	52.291	85	73.951	68	70.755	82
Amarante	111.663	41	115.459	43	124.643	39	134.528	43	144.372	46
Angical do Piauí	45.881	86	46.636	92	49.504	93	55.261	91	64.039	90
Anísio de Abreu	56.216	74	61.666	70	68.330	68	66.756	79	77.269	72
Antônio Almeida	75.748	56	52.216	81	45.895	101	70.621	71	136.649	50
Aroazes	36.358	118	40.363	112	43.305	114	45.273	120	48.660	124
Aroeiras do Itaim	14.162	222	15.389	221	16.567	222	17.961	221	21.585	219
Arraial	26.160	167	27.615	177	32.284	160	34.282	165	37.152	167
Assunção do Piauí	36.693	116	40.443	111	43.830	112	47.388	111	55.577	104
Avelino Lopes	57.387	71	64.253	67	71.047	65	77.762	67	79.069	70
Baixa Grande do Ribeiro	478.327	8	559.741	8	238.070	20	744.553	7	953.258	6
Barra D'Alcântara	24.965	178	26.182	184	28.436	186	32.371	179	33.275	184
Barras	280.195	13	305.949	12	347.770	12	369.213	16	394.868	16
Barreiras do Piauí	19.613	207	21.600	204	23.670	202	24.224	207	27.412	206
Barro Duro	49.092	80	55.348	80	56.274	79	62.050	82	68.556	86
Batalha	141.549	33	149.878	34	164.715	31	177.475	35	191.984	37
Bela Vista do Piauí	26.303	166	28.816	166	28.873	185	33.124	172	35.210	176

Belém do Piauí	19.972	206	23.263	199	24.847	198	26.727	202	29.181	203
Beneditinos	52.945	76	56.545	79	64.098	70	69.202	72	75.957	74
Bertolândia	42.060	94	43.610	100	47.811	97	53.321	97	58.726	98
Betânia do Piauí	32.852	137	37.858	120	42.870	116	43.507	131	52.702	113
Boa Hora	38.820	107	36.735	128	43.615	113	45.712	116	52.732	112
Bocaina	28.734	154	32.921	145	34.753	150	48.403	108	43.704	141
Bom Jesus	505.909	7	645.002	6	513.765	8	873.788	6	908.345	7
Bom Princípio do Piauí	34.194	128	34.667	139	41.116	123	49.109	104	52.807	111
Bonfim do Piauí	28.892	153	31.390	153	35.791	146	36.671	152	41.471	152
Boqueirão do Piauí	31.841	141	34.808	138	37.774	142	40.198	144	43.252	143
Brasileira	41.411	95	42.837	102	48.181	95	53.639	96	56.112	103
Brejo do Piauí	24.606	182	27.689	176	29.541	180	31.788	182	34.226	179
Buriti dos Lopes	126.396	35	134.746	35	152.712	32	157.173	39	174.276	41
Buriti dos Montes	39.858	101	43.296	101	45.550	106	51.318	101	57.380	101
Cabeceiras do Piauí	47.766	84	51.235	84	57.853	77	59.083	87	67.421	87
Cajazeiras do Piauí	20.207	203	21.680	203	23.253	204	25.414	205	27.716	204
Cajueiro da Praia	61.758	63	65.895	64	74.959	59	81.551	61	81.989	68
Caldeirão Grande do Piauí	39.360	103	50.876	85	47.648	98	45.508	117	107.137	53
Campinas do Piauí	33.240	131	36.644	129	39.485	133	42.382	138	43.991	140
Campo Alegre do Fidalgo	26.811	161	29.024	163	31.649	162	33.928	167	37.816	162
Campo Grande do Piauí	38.071	110	46.321	94	50.406	88	49.787	102	57.380	100
Campo Largo do Piauí	32.887	136	35.680	134	39.480	134	41.712	141	49.785	121
Campo Maior	438.155	9	461.048	9	521.524	7	544.403	9	610.943	10
Canavieira	25.123	176	26.675	182	27.033	190	31.355	184	31.405	194
Canto do Buriti	160.531	28	180.621	26	203.524	23	207.518	30	222.099	31
Capitão de Campos	59.987	65	63.986	68	74.511	61	82.581	60	92.595	62
Capitão Gervásio Oliveira	23.312	189	24.893	191	28.161	187	30.153	188	33.207	185
Caracol	59.551	66	67.306	63	72.083	64	69.185	73	79.750	69
Caraúbas do Piauí	35.383	121	37.110	124	40.489	125	44.933	121	47.388	130

Caridade do Piauí	26.020	168	30.203	160	35.510	147	32.859	174	39.081	155
Castelo do Piauí	111.930	40	134.473	37	152.654	33	159.381	37	175.769	40
Caxingó	32.554	138	36.875	125	41.887	120	43.692	130	46.253	136
Cocal	156.678	31	170.117	30	193.152	27	211.421	29	221.780	32
Cocal de Telha	28.956	151	31.388	154	34.491	151	37.510	150	40.055	154
Cocal dos Alves	31.002	143	36.067	131	40.224	127	44.452	125	47.249	131
Coivaras	23.898	186	23.642	198	26.820	191	29.760	191	32.145	190
Colônia do Gurguéia	40.623	97	42.732	103	51.395	87	52.309	98	59.584	97
Colônia do Piauí	42.328	92	48.308	90	50.068	90	51.536	100	55.391	105
Conceição do Canindé	29.799	146	34.080	144	40.923	124	42.541	136	49.286	122
Coronel José Dias	25.324	174	27.873	175	30.300	171	32.213	180	35.235	175
Corrente	246.649	18	274.827	16	281.189	17	381.064	14	453.884	11
Cristalândia do Piauí	40.716	96	47.129	91	48.876	94	53.740	95	56.683	102
Cristino Castro	77.460	54	81.929	52	87.077	53	99.045	54	101.931	57
Curimatá	75.759	55	79.413	55	84.130	55	88.835	59	102.027	56
Currais	121.888	38	125.260	42	59.521	75	156.454	40	272.393	24
Currálinhos	21.847	199	22.213	201	24.080	201	26.143	203	30.494	80
Curral Novo do Piauí	24.326	185	29.980	161	33.584	156	302.333	21	71.195	196
Demerval Lobão	126.095	36	130.390	39	138.989	36	133.283	45	168.917	44
Dirceu Arcoverde	32.043	139	35.158	137	39.331	136	44.231	127	51.709	116
Dom Expedito Lopes	49.706	79	61.115	71	68.835	66	66.929	78	74.904	76
Domingos Mourão	24.902	179	26.784	180	30.397	169	31.910	181	33.774	95
Dom Inocêncio	45.741	87	49.614	87	53.101	84	56.718	90	61.119	182
Elesbão Veloso	98.234	45	108.043	45	117.091	41	123.746	47	138.420	48
Eliseu Martins	36.406	117	36.828	127	40.292	126	40.847	142	44.729	139
Esperantina	264.596	16	289.597	15	325.078	14	338.421	19	375.291	17
Fartura do Piauí	24.376	184	25.267	188	26.560	193	27.875	196	30.567	195
Flores do Piauí	27.845	158	31.903	150	29.925	175	36.028	155	37.571	163
Floresta do Piauí	17.211	215	17.161	217	19.233	218	20.000	220	21.554	220

Florianópolis	911.773	5	919.600	5	1.020.575	4	1.019.440	5	1.104.970	5
Francinópolis	29.815	145	31.605	151	33.474	157	36.158	154	38.817	156
Francisco Ayres	28.324	157	32.771	146	30.013	173	36.426	153	38.522	158
Francisco Macedo	16.557	217	19.018	215	24.129	200	23.296	211	29.894	200
Francisco Santos	51.090	77	57.247	78	63.346	71	62.302	81	70.268	83
Fronteiras	235.561	20	179.371	27	184.700	29	146.169	42	101.016	58
Geminiano	37.276	112	41.728	107	47.421	99	42.711	135	46.974	134
Gilbués	165.204	26	177.906	28	113.654	45	185.881	33	226.349	30
Guadalupe	240.707	19	254.564	19	429.640	9	534.632	10	741.264	8
Guaribas	25.877	172	28.906	165	30.437	168	30.674	186	33.488	183
Hugo Napoleão	23.212	190	24.073	195	25.996	196	26.749	201	29.636	202
Ilha Grande	58.690	68	60.412	72	66.916	69	68.249	76	72.755	78
Inhuma	94.264	47	101.962	47	114.977	43	122.334	49	137.043	49
Ipiranga do Piauí	57.025	72	59.910	73	68.371	67	68.411	74	72.083	79
Isaías Coelho	43.450	90	46.019	96	49.556	92	53.763	94	62.741	92
Itainópolis	62.023	62	65.220	65	77.845	56	79.806	65	88.743	65
Itaueira	80.836	52	92.186	50	96.077	48	109.043	52	110.176	52
Jacobina do Piauí	35.060	123	38.385	117	38.290	139	43.091	134	48.607	125
Jaicós	124.694	37	129.899	40	146.075	34	160.113	36	171.845	43
Jardim do Mulato	22.714	195	25.265	189	26.368	194	29.453	192	29.926	199
Jatobá do Piauí	31.165	142	32.528	147	34.907	149	40.038	145	42.490	145
Jerumenha	36.963	113	44.178	99	40.163	128	43.378	132	43.566	142
João Costa	18.659	211	19.869	210	22.886	205	25.952	204	27.245	207
Joaquim Pires	71.230	57	78.422	57	87.243	51	90.565	57	96.669	60
Joca Marques	26.674	162	28.975	164	32.031	161	34.501	164	38.675	157
José de Freitas	256.455	17	274.111	17	296.506	16	319.692	20	350.170	19
Juazeiro do Piauí	33.130	132	35.675	135	39.433	135	41.717	140	47.895	127
Júlio Borges	30.583	144	35.792	133	38.041	141	40.450	143	43.182	144
Jurema	26.622	163	29.446	162	33.135	158	35.274	159	40.467	153

Lagoinha do Piauí	15.992	218	17.150	218	18.131	219	20.212	218	22.299	93
Lagoa Alegre	39.967	100	48.782	89	54.246	82	58.731	88	62.623	138
Lagoa do Barro do Piauí	25.973	170	30.377	159	30.308	170	37.309	151	176.847	39
Lagoa de São Francisco	33.095	133	34.595	140	38.046	140	39.871	146	45.124	120
Lagoa do Piauí	42.993	91	34.334	142	39.114	137	43.751	129	50.005	146
Lagoa do Sítio	27.491	160	30.937	157	36.307	144	45.737	115	42.396	217
Landri Sales	58.821	67	79.016	56	55.464	81	61.797	84	77.731	71
Luís Correia	217.377	22	234.571	21	258.264	19	286.913	23	305.912	22
Luzilândia	164.110	27	168.751	31	185.887	28	191.741	32	206.548	33
Madeiro	39.190	104	42.176	106	47.843	96	48.645	106	53.521	109
Manoel Emídio	33.685	130	35.894	132	39.713	130	42.411	137	42.089	150
Marcolândia	47.836	83	59.218	76	62.464	73	62.005	83	69.608	84
Marcos Parente	28.417	155	34.258	143	33.622	155	39.735	147	41.801	151
Massapê do Piauí	29.497	149	32.469	148	35.816	145	38.950	149	42.105	149
Matias Olímpio	61.757	64	67.754	61	74.745	60	72.096	69	77.170	73
Miguel Alves	165.354	25	183.018	25	200.170	25	228.090	25	238.849	27
Miguel Leão	14.264	221	11.501	224	11.679	224	14.725	223	16.536	223
Milton Brandão	34.592	127	36.310	130	39.519	132	43.190	133	46.940	135
Monsenhor Gil	82.289	50	83.528	51	92.397	49	91.040	56	94.011	61
Monsenhor Hipólito	40.590	98	46.146	95	49.565	91	54.391	92	62.948	91
Monte Alegre do Piauí	100.737	44	127.966	41	107.652	46	155.127	41	196.144	36
Morro Cabeça no Tempo	23.521	188	25.015	190	25.652	197	30.625	187	31.608	192
Morro do Chapéu do Piauí	34.885	125	37.650	121	42.392	118	44.502	123	47.196	132
Murici dos Portelas	46.937	85	50.202	86	59.821	74	64.738	80	67.295	88
Nazaré do Piauí	38.483	109	41.594	108	45.731	104	48.553	107	54.053	108
Nazária	57.652	70	64.522	66	73.468	62	78.876	66	87.114	66
Nossa Senhora de Nazaré	25.488	173	28.653	168	30.810	167	33.373	170	38.050	161
Nossa Senhora dos Remédios	48.426	82	51.627	82	56.826	78	59.819	86	68.954	85
Novo Oriente do Piauí	34.971	124	38.267	118	39.566	131	42.012	139	45.821	169

Novo Santo Antônio	19.303	210	20.430	207	21.168	213	22.113	213	24.021	137
Oeiras	307.032	11	332.971	11	377.711	11	401.131	13	441.017	214
Olho D'Água do Piauí	14.613	220	16.273	220	16.789	220	20.054	219	20.842	13
Padre Marcos	43.475	89	46.528	93	52.229	86	54.162	93	59.726	221
Paes Landim	29.433	150	31.565	152	34.223	152	35.135	161	38.345	96
Pajeú do Piauí	20.080	204	22.368	200	24.544	199	27.308	199	35.369	159
Palmeira do Piauí	57.670	69	61.902	69	50.195	89	71.089	70	70.831	174
Palmeirais	77.981	53	80.015	54	87.213	52	97.353	55	105.962	81
Paquetá	21.804	200	23.974	196	26.292	195	33.336	171	34.540	54
Parnaguá	68.739	58	70.713	59	75.689	57	80.971	62	90.083	178
Parnaíba	1.661.185	2	1.796.195	2	1.917.307	2	2.037.877	2	2.322.827	64
Passagem Franca do Piauí	33.080	134	34.560	141	33.874	154	35.342	158	35.435	2
Patos do Piauí	34.171	129	38.746	116	41.562	121	45.467	118	48.585	173
Pau D'Arco do Piauí	19.472	208	20.370	208	22.342	207	24.337	206	27.192	126
Paulistana	144.794	32	170.394	29	203.075	24	192.247	31	205.991	208
Pavussu	20.522	201	21.931	202	23.455	203	27.812	197	29.983	34
Pedro II	230.739	21	261.114	18	277.597	18	289.648	22	321.124	198
Pedro Laurentino	18.213	213	17.872	216	19.829	216	20.999	216	24.602	21
Nova Santa Rita	33.023	135	28.603	169	30.088	172	32.993	173	36.386	212
Picos	1.205.393	3	1.234.349	3	1.397.870	3	1.425.827	3	1.516.822	4
Pimenteiras	62.931	61	67.446	62	73.039	63	79.991	64	85.841	67
Pio IX	107.536	42	130.720	38	129.452	37	134.289	44	173.996	42
Piracuruca	210.445	23	221.106	22	237.794	21	260.367	24	281.114	23
Piripiri	530.307	6	584.212	7	641.357	6	657.240	8	718.877	9
Porto	65.916	60	73.255	58	75.514	58	80.877	63	90.772	63
Porto Alegre do Piauí	22.771	194	19.962	209	21.606	212	22.698	212	22.740	216
Prata do Piauí	18.216	212	19.244	214	21.069	214	22.044	214	24.619	211
Queimada Nova	49.806	78	57.679	77	62.820	72	68.303	75	75.026	75
Redenção do Gurguéia	54.538	75	59.238	75	58.863	76	67.413	77	73.763	77

Regeneração	115.955	39	134.724	36	139.722	35	157.687	38	185.292	38
Riacho Frio	27.629	159	30.778	158	33.083	159	35.147	160	37.431	166
Ribeira do Piauí	21.977	198	23.866	197	44.119	110	111.343	51	229.983	28
Ribeiro Gonçalves	276.033	14	245.324	20	124.005	40	346.829	17	399.082	15
Rio Grande do Piauí	36.833	114	40.154	114	41.316	122	44.690	122	50.419	118
Santa Cruz do Piauí	38.766	108	41.326	109	46.279	100	48.960	105	53.106	110
Santa Cruz dos Milagres	25.923	171	28.090	173	31.227	164	32.598	176	34.845	177
Santa Filomena	158.867	30	203.591	23	90.202	50	213.171	28	322.460	20
Santa Luz	35.155	122	36.862	126	39.916	129	45.876	114	47.510	129
Santana do Piauí	24.837	180	28.239	171	29.788	176	32.726	175	35.553	168
Santa Rosa do Piauí	29.777	147	31.148	155	34.990	148	35.823	156	36.933	172
Santo Antônio de Lisboa	42.178	93	42.388	104	45.849	102	58.173	89	61.279	94
Santo Antônio dos Milagres	11.715	224	12.066	223	13.362	223	12.993	224	14.126	224
Santo Inácio do Piauí	23.177	192	24.143	194	26.603	192	27.386	198	31.539	193
São Braz do Piauí	22.045	197	26.714	181	27.208	189	27.904	195	32.220	189
São Félix do Piauí	20.010	205	21.128	205	22.883	206	24.218	208	27.495	205
São Francisco de Assis do Piauí	32.016	140	35.440	136	37.034	143	39.059	148	42.227	147
São Francisco do Piauí	39.527	102	42.378	105	45.037	108	48.066	110	50.839	117
São Gonçalo do Gurguéia	23.820	187	25.378	187	22.329	208	28.734	194	32.270	188
São Gonçalo do Piauí	28.936	152	27.919	174	30.925	166	35.346	157	42.130	148
São João da Canabrava	25.034	177	27.295	179	29.766	177	32.463	177	36.045	170
São João da Fronteira	40.342	99	37.426	123	38.556	138	44.499	124	47.045	133
São João da Serra	36.062	120	40.360	113	42.935	115	47.054	112	50.047	119
São João da Varjota	23.178	191	24.493	192	27.335	188	29.829	190	30.369	197
São João do Arraial	36.250	119	39.602	115	44.296	109	46.382	113	51.820	115
São João do Piauí	160.303	29	168.692	32	195.527	26	215.814	27	228.973	29
São José do Divino	37.817	111	38.237	119	42.414	117	45.380	119	49.103	123
São José do Peixe	26.019	169	28.237	172	31.150	165	32.442	178	33.916	181
São José do Piauí	39.024	106	44.614	98	45.442	107	51.981	99	57.381	99

São Julião	34.636	126	37.428	122	42.057	119	43.991	128	47.878	128
São Lourenço do Piauí	26.393	164	27.400	178	29.491	183	29.905	189	32.740	186
São Luis do Piauí	13.933	223	14.694	222	16.579	221	17.237	222	19.123	222
São Miguel da Baixa Grande	15.694	219	16.719	219	19.459	217	20.291	217	21.952	218
São Miguel do Fidalgo	17.881	214	19.367	212	21.761	210	23.516	210	22.823	215
São Miguel do Tapuio	96.734	46	104.301	46	116.472	42	121.266	50	133.164	51
São Pedro do Piauí	86.698	48	99.647	48	99.366	47	102.648	53	104.480	55
São Raimundo Nonato	324.622	10	354.324	10	388.810	10	407.818	12	448.746	12
Sebastião Barros	28.365	156	31.060	156	31.417	163	35.080	162	38.284	160
Sebastião Leal	83.292	49	69.007	60	43.882	111	123.309	48	148.951	45
Sigefredo Pacheco	48.673	81	51.512	83	55.614	80	61.780	85	65.281	89
Simões	81.533	51	98.081	49	114.367	44	464.217	11	259.486	25
Simplicio Mendes	105.887	43	115.324	44	128.653	38	132.454	46	142.342	47
Socorro do Piauí	22.153	196	26.446	183	29.531	181	33.472	169	31.871	191
Sussuapara	44.873	88	49.046	88	53.415	83	48.243	109	55.339	106
Tamboril do Piauí	17.104	216	19.400	211	20.444	215	21.916	215	24.343	213
Tanque do Piauí	20.373	202	20.634	206	22.196	209	27.097	200	26.884	209
Teresina	17.774.629	1	17.637.197	1	19.161.573	1	19.117.641	1	20.961.472	1
União	275.740	15	300.514	14	324.598	15	338.820	18	365.879	18
Uruçuí	954.245	4	1.026.284	4	776.453	5	1.261.586	4	1.703.353	3
Valença do Piauí	175.328	24	185.160	24	207.326	22	223.659	26	239.353	26
Várzea Branca	26.341	165	28.674	167	30.008	174	34.735	163	37.444	165
Várzea Grande	25.249	175	26.136	185	29.678	178	30.919	185	32.649	187
Vera Mendes	19.413	209	19.262	213	21.734	211	24.082	209	25.815	210
Vila Nova do Piauí	22.829	193	24.298	193	29.262	184	28.812	193	29.804	201
Wall Ferraz	24.663	181	25.783	186	29.545	179	31.400	183	34.037	180

Fonte: IBGE, Diretoria de Pesquisas, Coordenação de Contas Nacionais.

Tabela 4 - Piauí: Composição Setorial do PIB 2018
Ano-Base 2018

Nº	Territórios	PIB - Composição Setorial (em R\$ 1.000,00)											
		Agropecuária		Indústria		Serviços		Adm. Pública e Seg.		Impostos		Total	
		Valor R\$	%	Valor R\$	%	Valor R\$	%	Valor R\$	%	Valor R\$	%	Valor R\$	%
1	Acauã	6.858,94	13,17	1.636,02	3,14	10.995,09	21,11	29.920,32	57,43	2.685,63	5,16	52.095,99	0,10
2	Agricolândia	4.073,93	10,87	2.342,04	6,25	7.349,47	19,60	21.910,03	58,44	1.817,62	4,85	37.493,10	0,07
3	Água Branca	2.909,17	1,45	12.340,59	6,15	90.385,69	45,07	78.861,34	39,32	16.067,01	8,01	200.563,79	0,40
4	Alagoinha do Piauí	6.802,99	12,50	1.751,33	3,22	11.128,38	20,45	32.380,86	59,51	2.346,41	4,31	54.409,97	0,11
5	Alegrete do Piauí	3.146,89	8,76	1.140,77	3,17	8.455,97	23,53	21.146,77	58,83	2.053,40	5,71	35.943,80	0,07
6	Alto Longá	8.228,42	8,18	3.490,54	3,47	21.242,80	21,12	63.092,70	62,72	4.541,82	4,51	100.596,27	0,20
7	Altos	13.725,59	3,28	42.295,60	10,09	149.702,35	35,73	174.786,87	41,71	38.497,25	9,19	419.007,66	0,83
8	Alvorada do Gurguéia	20.990,84	29,67	2.970,03	4,20	13.932,17	19,69	27.290,29	38,57	5.571,25	7,87	70.754,59	0,14
9	Amarante	10.253,19	7,10	6.652,95	4,61	45.069,49	31,22	72.151,94	49,98	10.244,21	7,10	144.371,78	0,29
10	Angical do Piauí	4.661,49	7,28	2.932,62	4,58	21.475,12	33,53	29.607,25	46,23	5.362,24	8,37	64.038,72	0,13
11	Anísio de Abreu	6.170,58	7,99	3.498,55	4,53	19.145,80	24,78	43.928,39	56,85	4.525,94	5,86	77.269,26	0,15
12	Antônio Almeida	31.539,12	23,08	58.516,72	42,82	24.109,43	17,64	16.684,06	12,21	5.799,51	4,24	136.648,84	0,27
13	Aroazes	4.968,66	10,21	1.856,04	3,81	11.835,13	24,32	27.126,15	55,75	2.874,26	5,91	48.660,23	0,10
14	Aroeiras do Itaim	3.915,74	18,14	712,71	3,30	3.310,43	15,34	12.916,69	59,84	728,94	3,38	21.584,51	0,04
15	Arraial	2.484,75	6,69	2.383,92	6,42	8.153,28	21,95	22.322,91	60,09	1.806,90	4,86	37.151,75	0,07
16	Assunção do Piauí	8.685,49	15,63	1.464,72	2,64	8.197,95	14,75	35.495,97	63,87	1.732,52	3,12	55.576,64	0,11
17	Avelino Lopes	7.992,04	10,11	3.673,71	4,65	15.868,94	20,07	48.086,47	60,82	3.447,45	4,36	79.068,61	0,16
18	Baixa Grande do Ribeiro	643.099,78	67,46	38.685,54	4,06	142.122,69	14,91	62.240,02	6,53	67.109,49	7,04	953.257,51	1,89
19	Barra D'Alcântara	1.633,52	4,91	1.595,79	4,80	7.999,35	24,04	20.262,36	60,89	1.783,73	5,36	33.274,75	0,07
20	Barras	20.996,04	5,32	15.118,35	3,83	124.002,74	31,40	209.637,64	53,09	25.113,15	6,36	394.867,92	0,78
21	Barreiras do Piauí	3.028,00	11,05	968,77	3,53	4.291,95	15,66	18.324,50	66,85	798,71	2,91	27.411,94	0,05
22	Barro Duro	7.452,44	10,87	7.577,04	11,05	16.722,65	24,39	32.624,50	47,59	4.179,35	6,10	68.555,97	0,14
23	Batalha	14.907,47	7,76	7.546,83	3,93	48.524,14	25,28	111.274,88	57,96	9.730,22	5,07	191.983,54	0,38
24	Bela Vista do Piauí	4.976,51	14,13	1.257,36	3,57	7.177,52	20,38	19.929,11	56,60	1.869,61	5,31	35.210,10	0,07

25	Belém do Piauí	2.329,45	7,98	1.952,01	6,69	5.806,95	19,90	17.787,86	60,96	1.304,47	4,47	29.180,73	0,06
26	Benedictinos	5.704,02	7,51	2.838,39	3,74	17.641,28	23,23	45.949,97	60,50	3.822,98	5,03	75.956,64	0,15
27	Bertolândia	4.448,00	7,57	7.177,42	12,22	12.798,70	21,79	26.107,62	44,46	8.193,92	13,95	58.725,66	0,12
28	Betânia do Piauí	3.797,91	7,21	1.512,04	2,87	13.830,36	26,24	30.037,09	56,99	3.524,99	6,69	52.702,38	0,10
29	Boa Hora	6.074,21	11,52	1.386,27	2,63	10.691,64	20,28	32.295,66	61,24	2.284,59	4,33	52.732,38	0,10
30	Bocaina	7.550,50	17,28	1.659,55	3,80	9.583,54	21,93	22.587,91	51,68	2.322,92	5,32	43.704,41	0,09
31	Bom Jesus	256.991,99	28,29	37.393,15	4,12	383.592,56	42,23	115.708,51	12,74	114.658,69	12,62	908.344,90	1,80
32	Bom Princípio do Piauí	10.953,78	20,74	1.560,97	2,96	7.780,41	14,73	27.072,73	51,27	5.438,76	10,30	52.806,64	0,10
33	Bonfim do Piauí	3.055,80	7,37	1.175,64	2,83	9.337,11	22,51	25.810,43	62,24	2.091,96	5,04	41.470,94	0,08
34	Boqueirão do Piauí	1.547,32	3,58	1.213,73	2,81	9.407,41	21,75	29.344,66	67,85	1.739,15	4,02	43.252,27	0,09
35	Brasileira	3.952,85	7,04	3.475,13	6,19	10.815,31	19,27	35.778,01	63,76	2.090,51	3,73	56.111,80	0,11
36	Brejo do Piauí	4.293,81	12,55	1.436,29	4,20	6.809,91	19,90	20.140,58	58,85	1.544,97	4,51	34.225,56	0,07
37	Buriti dos Lopes	21.546,17	12,36	8.026,27	4,61	43.607,14	25,02	89.176,68	51,17	11.920,16	6,84	174.276,41	0,35
38	Buriti dos Montes	7.811,42	13,61	2.057,18	3,59	9.182,20	16,00	36.274,13	63,22	2.055,22	3,58	57.380,14	0,11
39	Cabeceiras do Piauí	5.359,47	7,95	2.040,24	3,03	13.654,38	20,25	43.264,05	64,17	3.102,57	4,60	67.420,71	0,13
40	Cajazeiras do Piauí	2.795,02	10,08	798,87	2,88	4.660,99	16,82	17.980,15	64,87	1.481,31	5,34	27.716,33	0,06
41	Cajueiro da Praia	18.754,78	22,87	2.827,12	3,45	21.070,08	25,70	34.821,08	42,47	4.515,50	5,51	81.988,56	0,16
42	Caldeirão Grande do Piauí	4.460,93	4,16	54.570,78	50,94	9.543,00	8,91	26.587,88	24,82	11.974,02	11,18	107.136,61	0,21
43	Campinas do Piauí	5.678,27	12,91	1.497,62	3,40	9.059,88	20,59	25.610,38	58,22	2.145,33	4,88	43.991,48	0,09
44	Campo Alegre do Fidalgo	1.854,28	4,90	2.050,30	5,42	6.854,00	18,12	25.780,98	68,17	1.276,48	3,38	37.816,04	0,08
45	Campo Grande do Piauí	9.540,54	16,63	1.892,53	3,30	15.052,80	26,23	26.998,02	47,05	3.896,60	6,79	57.380,49	0,11
46	Campo Largo do Piauí	3.155,85	6,34	1.314,35	2,64	7.910,76	15,89	35.939,71	72,19	1.464,27	2,94	49.784,94	0,10
47	Campo Maior	18.300,92	3,00	43.391,81	7,10	264.503,28	43,29	220.439,86	36,08	64.306,84	10,53	610.942,71	1,21
48	Canavieira	4.551,30	14,49	1.017,08	3,24	4.876,23	15,53	19.888,67	63,33	1.072,10	3,41	31.405,38	0,06
49	Canto do Buriti	25.772,56	11,60	9.552,06	4,30	77.241,35	34,78	91.783,28	41,33	17.750,10	7,99	222.099,35	0,44
50	Capitão de Campos	5.905,10	6,38	3.290,89	3,55	26.328,00	28,43	51.561,97	55,69	5.508,93	5,95	92.594,89	0,18
51	Capitão Gervásio Oliveira	3.350,57	10,09	893,20	2,69	6.994,56	21,06	19.635,90	59,13	2.332,29	7,02	33.206,52	0,07
52	Caracol	4.054,85	5,08	2.537,86	3,18	18.569,93	23,29	50.715,68	63,59	3.871,32	4,85	79.749,65	0,16
53	Caraúbas do Piauí	6.917,81	14,60	1.286,47	2,71	9.224,62	19,47	27.744,23	58,55	2.214,44	4,67	47.387,57	0,09

54	Caridade do Piauí	4.235,38	10,84	1.417,74	3,63	6.890,13	17,63	24.785,78	63,42	1.752,23	4,48	39.081,25	0,08
55	Castelo do Piauí	17.485,33	9,95	10.871,15	6,18	48.432,51	27,55	86.843,52	49,41	12.136,55	6,90	175.769,06	0,35
56	Caxingó	6.062,63	13,11	1.559,41	3,37	8.485,98	18,35	28.202,31	60,97	1.942,89	4,20	46.253,22	0,09
57	Cocal	23.465,32	10,58	7.521,90	3,39	60.470,07	27,27	117.762,53	53,10	12.560,02	5,66	221.779,85	0,44
58	Cocal de Telha	1.966,51	4,91	1.210,18	3,02	9.048,68	22,59	26.024,63	64,97	1.804,64	4,51	40.054,64	0,08
59	Cocal dos Alves	5.591,22	11,83	1.542,57	3,26	10.082,03	21,34	27.736,47	58,70	2.296,51	4,86	47.248,81	0,09
60	Coivaras	2.489,42	7,74	1.017,47	3,17	6.451,68	20,07	20.997,72	65,32	1.188,74	3,70	32.145,03	0,06
61	Colônia do Gurguéia	3.821,43	6,41	2.842,90	4,77	18.881,17	31,69	29.094,75	48,83	4.943,72	8,30	59.583,97	0,12
62	Colônia do Piauí	4.683,62	8,46	1.976,99	3,57	11.740,46	21,20	33.887,36	61,18	3.102,76	5,60	55.391,20	0,11
63	Conceição do Canindé	12.433,98	25,23	1.937,35	3,93	9.714,28	19,71	22.495,60	45,64	2.705,18	5,49	49.286,40	0,10
64	Coronel José Dias	3.167,14	8,99	1.427,30	4,05	6.644,85	18,86	22.281,50	63,24	1.713,77	4,86	35.234,56	0,07
65	Corrente	91.817,77	20,23	17.067,89	3,76	180.960,56	39,87	117.791,51	25,95	46.246,62	10,19	453.884,35	0,90
66	Cristalândia do Piauí	8.737,42	15,41	1.383,59	2,44	8.475,33	14,95	36.045,84	63,59	2.040,69	3,60	56.682,87	0,11
67	Cristino Castro	4.089,99	4,01	4.742,32	4,65	37.084,33	36,38	47.636,89	46,73	8.377,42	8,22	101.930,95	0,20
68	Curimatá	12.210,01	11,97	7.002,83	6,86	27.978,44	27,42	49.260,08	48,28	5.575,41	5,46	102.026,77	0,20
69	Currais	190.320,95	69,87	10.480,89	3,85	31.476,66	11,56	24.405,78	8,96	15.709,00	5,77	272.393,29	0,54
70	Curralinhos	2.705,96	8,87	817,37	2,68	5.225,60	17,14	20.653,93	67,73	1.091,23	3,58	30.494,08	0,06
71	Curral Novo do Piauí	3.130,09	4,40	20.476,56	28,76	6.061,70	8,51	25.288,40	35,52	16.238,41	22,81	71.195,17	0,14
72	Demerval Lobão	2.833,14	1,68	44.761,03	26,50	41.252,60	24,42	60.457,68	35,79	19.612,91	11,61	168.917,36	0,34
73	Dirceu Arcoverde	4.327,17	8,37	1.578,87	3,05	10.867,70	21,02	32.806,72	63,44	2.128,90	4,12	51.709,36	0,10
74	Dom Expedito Lopes	6.385,62	8,53	3.121,67	4,17	28.630,96	38,22	28.671,97	38,28	8.093,53	10,81	74.903,74	0,15
75	Domingos Mourão	4.228,28	12,52	1.081,67	3,20	6.636,91	19,65	20.403,55	60,41	1.423,27	4,21	33.773,67	0,07
76	Dom Inocêncio	7.213,30	11,80	1.492,34	2,44	10.154,34	16,61	39.598,57	64,79	2.660,25	4,35	61.118,81	0,12
77	Elesbão Veloso	11.200,73	8,09	5.830,86	4,21	47.899,57	34,60	62.768,62	45,35	10.720,01	7,74	138.419,79	0,27
78	Eliseu Martins	3.062,92	6,85	1.986,29	4,44	13.984,27	31,26	22.210,42	49,66	3.485,01	7,79	44.728,90	0,09
79	Esperantina	10.130,58	2,70	22.937,00	6,11	138.984,18	37,03	173.210,31	46,15	30.029,11	8,00	375.291,18	0,74
80	Fartura do Piauí	3.170,02	10,37	589,84	1,93	4.407,53	14,42	21.423,45	70,09	976,31	3,19	30.567,15	0,06
81	Flores do Piauí	3.978,16	10,59	1.869,85	4,98	7.847,15	20,89	22.250,20	59,22	1.625,63	4,33	37.570,99	0,07
82	Floresta do Piauí	1.946,43	9,03	607,67	2,82	4.376,70	20,31	13.677,06	63,46	946,07	4,39	21.553,92	0,04

83	Floriano	15.781,71	1,43	89.602,11	8,11	591.804,17	53,56	260.841,56	23,61	146.940,25	13,30	1.104.969,80	2,19
84	Francinópolis	3.389,98	8,73	1.479,23	3,81	8.339,11	21,48	23.638,46	60,90	1.970,44	5,08	38.817,22	0,08
85	Francisco Ayres	7.387,61	19,18	1.365,29	3,54	7.105,40	18,44	21.058,62	54,67	1.605,30	4,17	38.522,22	0,08
86	Francisco Macedo	1.306,41	4,37	4.755,23	15,91	6.440,55	21,54	16.291,88	54,50	1.100,36	3,68	29.894,43	0,06
87	Francisco Santos	4.744,75	6,75	2.489,78	3,54	20.613,51	29,34	37.863,71	53,88	4.556,53	6,48	70.268,28	0,14
88	Fronteiras	9.371,98	9,28	6.376,48	6,31	28.463,83	28,18	50.788,53	50,28	6.014,69	5,95	101.015,51	0,20
89	Geminiano	8.443,65	17,98	3.951,17	8,41	8.676,62	18,47	22.953,19	48,86	2.949,67	6,28	46.974,29	0,09
90	Gilbués	114.638,79	50,65	8.167,73	3,61	39.536,40	17,47	49.316,12	21,79	14.690,07	6,49	226.349,11	0,45
91	Guadalupe	182.769,27	24,66	441.229,89	59,52	48.912,07	6,60	49.446,98	6,67	18.905,70	2,55	741.263,91	1,47
92	Guaribas	2.686,02	8,02	1.133,93	3,39	5.848,93	17,47	22.707,73	67,81	1.111,77	3,32	33.488,38	0,07
93	Hugo Napoleão	2.370,63	8,00	1.163,01	3,92	6.035,65	20,37	18.736,22	63,22	1.330,79	4,49	29.636,29	0,06
94	Ilha Grande	12.250,84	16,84	2.616,51	3,60	12.597,68	17,32	41.224,12	56,66	4.065,97	5,59	72.755,12	0,14
95	Inhuma	17.815,74	13,00	7.829,37	5,71	37.275,68	27,20	64.706,81	47,22	9.415,47	6,87	137.043,07	0,27
96	Ipiranga do Piauí	6.600,43	9,16	2.946,98	4,09	17.120,98	23,75	41.093,13	57,01	4.321,45	6,00	72.082,98	0,14
97	Isaías Coelho	5.928,36	9,45	1.852,27	2,95	13.805,96	22,00	37.801,48	60,25	3.353,42	5,34	62.741,49	0,12
98	Itainópolis	11.605,71	13,08	3.381,83	3,81	19.675,13	22,17	49.401,64	55,67	4.679,16	5,27	88.743,47	0,18
99	Itaucira	12.206,94	11,08	4.457,92	4,05	33.388,09	30,30	53.137,70	48,23	6.985,37	6,34	110.176,03	0,22
100	Jacobina do Piauí	6.909,79	14,22	2.190,18	4,51	10.294,76	21,18	26.288,41	54,08	2.923,88	6,02	48.607,02	0,10
101	Jaicós	21.524,84	12,53	6.136,57	3,57	51.665,04	30,06	81.215,13	47,26	11.303,74	6,58	171.845,31	0,34
102	Jardim do Mulato	2.390,38	7,99	913,69	3,05	5.135,31	17,16	20.406,05	68,19	1.081,05	3,61	29.926,48	0,06
103	Jatobá do Piauí	7.514,17	17,68	1.441,19	3,39	7.455,31	17,55	24.308,70	57,21	1.770,28	4,17	42.489,66	0,08
104	Jerumenha	5.750,46	13,20	1.779,63	4,08	9.750,75	22,38	24.084,11	55,28	2.201,35	5,05	43.566,29	0,09
105	João Costa	4.185,87	15,36	933,71	3,43	4.135,94	15,18	16.276,79	59,74	1.713,15	6,29	27.245,45	0,05
106	Joaquim Pires	8.319,98	8,61	3.155,14	3,26	20.040,26	20,73	60.649,70	62,74	4.504,31	4,66	96.669,39	0,19
107	Joca Marques	3.077,89	7,96	1.056,34	2,73	6.738,18	17,42	26.059,05	67,38	1.743,79	4,51	38.675,24	0,08
108	José de Freitas	28.227,24	8,06	19.136,23	5,46	105.811,86	30,22	174.354,77	49,79	22.639,57	6,47	350.169,68	0,70
109	Juazeiro do Piauí	3.739,41	7,81	4.528,66	9,46	10.136,41	21,16	27.394,65	57,20	2.095,44	4,38	47.894,57	0,10
110	Júlio Borges	5.734,29	13,28	1.229,12	2,85	6.472,10	14,99	28.048,64	64,95	1.697,70	3,93	43.181,85	0,09
111	Jurema	3.823,05	9,45	3.609,00	8,92	7.292,39	18,02	24.227,61	59,87	1.514,53	3,74	40.466,57	0,08

112	Lagoinha do Piauí	1.133,86	5,08	819,54	3,68	4.867,50	21,83	14.709,20	65,96	768,53	3,45	22.298,63	0,04
113	Lagoa Alegre	3.747,86	5,98	2.227,68	3,56	13.887,11	22,18	39.755,81	63,48	3.004,04	4,80	62.622,51	0,12
114	Lagoa do Barro do Piauí	3.148,87	1,78	64.370,09	36,40	38.421,01	21,73	23.931,38	13,53	46.976,01	26,56	176.847,35	0,35
115	Lagoa de São Francisco	1.896,68	4,20	1.402,01	3,11	8.167,61	18,10	32.205,40	71,37	1.452,15	3,22	45.123,85	0,09
116	Lagoa do Piauí	3.044,73	6,09	10.183,52	20,36	13.715,39	27,43	19.605,54	39,21	3.456,25	6,91	50.005,44	0,10
117	Lagoa do Sítio	7.928,67	18,70	1.555,53	3,67	6.960,06	16,42	24.143,65	56,95	1.808,49	4,27	42.396,40	0,08
118	Landri Sales	30.976,24	39,85	3.521,83	4,53	14.794,03	19,03	23.664,74	30,44	4.774,54	6,14	77.731,37	0,15
119	Luís Correia	31.240,91	10,21	15.460,06	5,05	100.518,25	32,86	134.260,07	43,89	24.432,92	7,99	305.912,20	0,61
120	Luzilândia	13.106,25	6,35	8.258,92	4,00	61.362,85	29,71	111.297,51	53,88	12.522,31	6,06	206.547,84	0,41
121	Madeiro	3.979,66	7,44	1.379,61	2,58	9.708,57	18,14	36.501,92	68,20	1.950,89	3,65	53.520,64	0,11
122	Manoel Emídio	4.721,66	11,22	1.526,20	3,63	10.277,44	24,42	23.263,30	55,27	2.300,05	5,46	42.088,65	0,08
123	Marcolândia	1.973,68	2,84	2.501,08	3,59	21.098,75	30,31	38.332,85	55,07	5.702,08	8,19	69.608,44	0,14
124	Marcos Parente	3.616,28	8,65	2.043,09	4,89	12.009,48	28,73	21.237,03	50,80	2.895,47	6,93	41.801,34	0,08
125	Massapê do Piauí	3.134,88	7,45	1.157,02	2,75	7.700,14	18,29	28.711,29	68,19	1.401,51	3,33	42.104,84	0,08
126	Matias Olímpio	3.811,75	4,94	3.986,34	5,17	17.346,07	22,48	47.979,04	62,17	4.046,46	5,24	77.169,65	0,15
127	Miguel Alves	17.891,86	7,49	8.153,17	3,41	52.312,36	21,90	149.101,12	62,42	11.390,18	4,77	238.848,68	0,47
128	Miguel Leão	1.854,14	11,21	1.329,82	8,04	2.882,38	17,43	9.674,24	58,51	795,08	4,81	16.535,65	0,03
129	Milton Brandão	4.171,60	8,89	1.241,27	2,64	8.942,72	19,05	30.661,71	65,32	1.922,28	4,10	46.939,58	0,09
130	Monsenhor Gil	7.070,20	7,52	6.808,05	7,24	28.969,14	30,81	43.864,47	46,66	7.299,17	7,76	94.011,03	0,19
131	Monsenhor Hipólito	9.687,82	15,39	2.213,13	3,52	13.832,38	21,97	33.824,95	53,73	3.390,15	5,39	62.948,42	0,12
132	Monte Alegre do Piauí	92.670,74	47,25	7.053,97	3,60	31.894,36	16,26	52.576,56	26,81	11.948,14	6,09	196.143,77	0,39
133	Morro Cabeça no Tempo	4.667,07	14,77	852,69	2,70	3.491,99	11,05	21.728,90	68,75	867,03	2,74	31.607,69	0,06
134	Morro do Chapéu do Piauí	2.872,64	6,09	1.866,69	3,96	9.160,69	19,41	31.518,97	66,78	1.777,20	3,77	47.196,19	0,09
135	Murici dos Portelas	10.492,03	15,59	1.934,32	2,87	10.157,78	15,09	42.306,08	62,87	2.405,24	3,57	67.295,44	0,13
136	Nazaré do Piauí	4.058,75	7,51	1.974,81	3,65	12.363,37	22,87	32.699,51	60,50	2.956,08	5,47	54.052,51	0,11
137	Nazária	7.907,06	9,08	11.486,67	13,19	19.509,72	22,40	40.811,79	46,85	7.398,66	8,49	87.113,89	0,17
138	Nossa Senhora de Nazaré	3.033,30	7,97	1.109,32	2,92	6.783,52	17,83	25.984,19	68,29	1.139,22	2,99	38.049,55	0,08
139	Nossa Senhora dos Remédios	3.454,86	5,01	2.239,96	3,25	13.149,24	19,07	47.704,62	69,18	2.405,32	3,49	68.953,99	0,14
140	Novo Oriente do Piauí	2.813,29	6,14	2.077,17	4,53	10.381,11	22,66	28.084,70	61,29	2.464,49	5,38	45.820,75	0,09

141	Novo Santo Antônio	2.919,75	12,16	669,36	2,79	4.736,89	19,72	14.662,67	61,04	1.032,18	4,30	24.020,85	0,05
142	Oeiras	12.553,74	2,85	31.446,54	7,13	198.894,17	45,10	150.954,58	34,23	47.167,87	10,70	441.016,89	0,88
143	Olho D'Água do Piauí	3.531,82	16,95	658,69	3,16	3.440,03	16,51	12.395,32	59,47	815,94	3,91	20.841,80	0,04
144	Padre Marcos	4.266,40	7,14	3.698,66	6,19	17.183,99	28,77	30.358,21	50,83	4.218,56	7,06	59.725,82	0,12
145	Paes Landim	4.118,68	10,74	1.556,19	4,06	9.191,65	23,97	21.283,34	55,50	2.195,07	5,72	38.344,93	0,08
146	Pajeú do Piauí	8.991,44	25,42	1.092,18	3,09	6.165,60	17,43	17.535,34	49,58	1.584,52	4,48	35.369,08	0,07
147	Palmeira do Piauí	32.240,39	45,52	2.559,67	3,61	10.286,10	14,52	21.819,59	30,81	3.924,86	5,54	70.830,60	0,14
148	Palmeirais	13.968,21	13,18	3.991,19	3,77	21.142,19	19,95	61.451,24	57,99	5.408,94	5,10	105.961,76	0,21
149	Paquetá	7.108,22	20,58	1.127,93	3,27	5.357,73	15,51	19.711,15	57,07	1.235,29	3,58	34.540,32	0,07
150	Parnaguá	16.956,71	18,82	2.582,53	2,87	15.751,96	17,49	49.402,25	54,84	5.389,10	5,98	90.082,55	0,18
151	Parnaíba	32.564,19	1,40	219.402,18	9,45	1.148.425,05	49,44	633.731,60	27,28	288.704,26	12,43	2.322.827,28	4,61
152	Passagem Franca do Piauí	4.052,89	11,44	1.413,93	3,99	7.200,14	20,32	20.988,07	59,23	1.779,79	5,02	35.434,81	0,07
153	Patos do Piauí	5.826,31	11,99	1.939,47	3,99	9.577,09	19,71	28.790,76	59,26	2.451,12	5,05	48.584,73	0,10
154	Pau D'Arco do Piauí	3.143,25	11,56	829,23	3,05	4.575,71	16,83	17.619,15	64,80	1.024,63	3,77	27.191,96	0,05
155	Paulistana	7.895,21	3,83	9.795,34	4,76	81.138,77	39,39	90.203,42	43,79	16.958,22	8,23	205.990,96	0,41
156	Pavussu	3.707,73	12,37	1.070,92	3,57	6.260,32	20,88	17.529,87	58,47	1.414,12	4,72	29.982,97	0,06
157	Pedro II	10.806,18	3,37	13.526,61	4,21	107.234,79	33,39	167.840,23	52,27	21.716,29	6,76	321.124,09	0,64
158	Pedro Laurentino	2.962,07	12,04	792,62	3,22	6.016,66	24,46	13.842,08	56,26	988,81	4,02	24.602,23	0,05
159	Nova Santa Rita	4.560,95	12,53	1.586,29	4,36	6.717,82	18,46	21.903,63	60,20	1.617,41	4,45	36.386,10	0,07
160	Picos	31.297,00	2,06	112.839,13	7,44	831.656,91	54,83	345.507,78	22,78	195.521,31	12,89	1.516.822,12	3,01
161	Pimenteiras	11.920,97	13,89	3.494,87	4,07	16.286,46	18,97	50.217,23	58,50	3.921,45	4,57	85.840,99	0,17
162	Pio IX	36.961,00	21,24	6.453,44	3,71	41.563,19	23,89	78.661,82	45,21	10.356,11	5,95	173.995,56	0,35
163	Piracuruca	16.714,75	5,95	17.852,88	6,35	103.514,52	36,82	121.415,14	43,19	21.616,30	7,69	281.113,57	0,56
164	Piripiri	16.844,08	2,34	54.293,94	7,55	304.286,01	42,33	273.674,15	38,07	69.778,79	9,71	718.876,97	1,43
165	Porto	4.121,04	4,54	3.452,97	3,80	18.140,41	19,98	61.754,30	68,03	3.303,45	3,64	90.772,17	0,18
166	Porto Alegre do Piauí	2.203,42	9,69	705,41	3,10	3.836,03	16,87	15.216,73	66,92	778,36	3,42	22.739,95	0,05
167	Prata do Piauí	1.069,93	4,35	970,48	3,94	5.641,70	22,92	15.807,67	64,21	1.129,55	4,59	24.619,33	0,05
168	Queimada Nova	5.744,23	7,66	2.082,14	2,78	22.289,19	29,71	38.426,30	51,22	6.484,53	8,64	75.026,38	0,15
169	Redenção do Gurguéia	10.486,15	14,22	2.627,18	3,56	16.732,51	22,68	39.470,67	53,51	4.446,32	6,03	73.762,82	0,15

170	Regeneração	46.472,85	25,08	6.560,39	3,54	42.396,14	22,88	81.128,22	43,78	8.734,77	4,71	185.292,37	0,37
171	Riacho Frio	5.773,24	15,42	1.126,47	3,01	5.471,16	14,62	22.919,57	61,23	2.140,14	5,72	37.430,58	0,07
172	Ribeira do Piauí	3.512,15	1,53	190.508,94	82,84	6.066,58	2,64	24.330,42	10,58	5.565,39	2,42	229.983,48	0,46
173	Ribeiro Gonçalves	275.179,55	68,95	16.477,66	4,13	48.210,11	12,08	35.844,15	8,98	23.370,89	5,86	399.082,36	0,79
174	Rio Grande do Piauí	4.899,75	9,72	2.043,82	4,05	12.195,54	24,19	28.510,52	56,55	2.769,17	5,49	50.418,80	0,10
175	Santa Cruz do Piauí	4.641,39	8,74	2.202,71	4,15	14.434,59	27,18	28.804,99	54,24	3.022,17	5,69	53.105,85	0,11
176	Santa Cruz dos Milagres	5.938,90	17,04	944,30	2,71	6.359,33	18,25	19.925,23	57,18	1.677,45	4,81	34.845,21	0,07
177	Santa Filomena	179.119,33	55,55	19.804,18	6,14	65.860,45	20,42	31.486,17	9,76	26.190,32	8,12	322.460,44	0,64
178	Santa Luz	9.566,41	20,14	1.992,09	4,19	8.308,15	17,49	25.439,96	53,55	2.203,59	4,64	47.510,20	0,09
179	Santana do Piauí	2.901,95	8,16	1.253,22	3,52	8.195,08	23,05	21.178,46	59,57	2.024,70	5,69	35.553,41	0,07
180	Santa Rosa do Piauí	2.889,01	7,82	1.869,27	5,06	7.261,82	19,66	23.087,11	62,51	1.825,88	4,94	36.933,09	0,07
181	Santo Antônio de Lisboa	6.400,42	10,44	7.383,92	12,05	13.521,59	22,07	27.483,47	44,85	6.489,30	10,59	61.278,70	0,12
182	Santo Antônio dos Milagres	322,94	2,29	512,47	3,63	2.149,34	15,22	10.786,89	76,36	354,28	2,51	14.125,93	0,03
183	Santo Inácio do Piauí	3.586,02	11,37	1.210,24	3,84	6.314,68	20,02	19.027,10	60,33	1.400,52	4,44	31.538,55	0,06
184	São Braz do Piauí	3.028,83	9,40	1.249,16	3,88	6.047,82	18,77	20.777,24	64,49	1.117,18	3,47	32.220,23	0,06
185	São Félix do Piauí	2.456,61	8,93	1.137,86	4,14	6.005,74	21,84	16.607,29	60,40	1.287,52	4,68	27.495,02	0,05
186	São Francisco de Assis do Piauí	3.237,57	7,67	1.489,73	3,53	8.933,32	21,16	26.434,62	62,60	2.132,03	5,05	42.227,27	0,08
187	São Francisco do Piauí	4.789,37	9,42	1.770,31	3,48	10.037,48	19,74	32.100,65	63,14	2.141,70	4,21	50.839,49	0,10
188	São Gonçalo do Gurguéia	7.222,40	22,38	939,79	2,91	5.714,97	17,71	16.855,06	52,23	1.537,63	4,76	32.269,84	0,06
189	São Gonçalo do Piauí	6.884,42	16,34	1.722,04	4,09	8.750,39	20,77	22.844,13	54,22	1.929,29	4,58	42.130,27	0,08
190	São João da Canabrava	3.033,18	8,41	1.332,14	3,70	7.816,52	21,69	22.208,80	61,61	1.654,33	4,59	36.044,97	0,07
191	São João da Fronteira	2.100,80	4,47	1.387,66	2,95	11.936,39	25,37	28.835,89	61,29	2.783,88	5,92	47.044,61	0,09
192	São João da Serra	5.871,82	11,73	1.791,49	3,58	10.688,17	21,36	29.529,39	59,00	2.166,24	4,33	50.047,10	0,10
193	São João da Varjota	2.209,35	7,28	1.012,98	3,34	4.968,50	16,36	21.030,40	69,25	1.147,80	3,78	30.369,03	0,06
194	São João do Arraial	2.277,26	4,39	1.420,37	2,74	10.585,54	20,43	35.481,20	68,47	2.055,74	3,97	51.820,11	0,10
195	São João do Piauí	6.665,07	2,91	13.165,41	5,75	94.766,87	41,39	92.537,22	40,41	21.838,43	9,54	228.972,99	0,45
196	São José do Divino	9.981,52	20,33	1.627,50	3,31	9.882,83	20,13	25.022,80	50,96	2.588,64	5,27	49.103,29	0,10
197	São José do Peixe	3.353,26	9,89	1.280,64	3,78	7.397,15	21,81	20.241,38	59,68	1.643,40	4,85	33.915,83	0,07
198	São José do Piauí	9.204,37	16,04	2.543,56	4,43	12.812,48	22,33	29.449,56	51,32	3.370,54	5,87	57.380,51	0,11

199	São Julião	3.294,76	6,88	2.121,07	4,43	11.917,12	24,89	27.625,51	57,70	2.919,09	6,10	47.877,55	0,10
200	São Lourenço do Piauí	2.529,05	7,72	1.176,92	3,59	6.088,22	18,60	21.833,52	66,69	1.112,49	3,40	32.740,20	0,06
201	São Luis do Piauí	1.214,50	6,35	792,42	4,14	3.155,71	16,50	13.322,07	69,66	638,46	3,34	19.123,15	0,04
202	São Miguel da Baixa Grande	1.757,30	8,01	709,09	3,23	4.310,38	19,64	14.341,20	65,33	833,98	3,80	21.951,93	0,04
203	São Miguel do Fidalgo	2.171,26	9,51	617,20	2,70	3.910,67	17,13	15.292,34	67,00	831,62	3,64	22.823,10	0,05
204	São Miguel do Tapuio	15.532,15	11,66	4.749,20	3,57	27.505,58	20,66	79.707,02	59,86	5.670,11	4,26	133.164,06	0,26
205	São Pedro do Piauí	6.969,71	6,67	4.471,32	4,28	25.417,72	24,33	61.822,36	59,17	5.799,34	5,55	104.480,45	0,21
206	São Raimundo Nonato	10.572,65	2,36	28.464,08	6,34	208.247,97	46,41	155.021,49	34,55	46.439,69	10,35	448.745,89	0,89
207	Sebastião Barros	10.307,25	26,92	943,10	2,46	5.081,36	13,27	20.583,82	53,77	1.368,09	3,57	38.283,63	0,08
208	Sebastião Leal	92.206,44	61,90	7.145,14	4,80	17.941,21	12,05	22.996,43	15,44	8.661,75	5,82	148.950,96	0,30
209	Sigefredo Pacheco	4.479,38	6,86	2.024,53	3,10	13.177,24	20,19	42.937,09	65,77	2.663,24	4,08	65.281,48	0,13
210	Simões	10.297,12	3,97	144.475,59	55,68	29.472,48	11,36	67.312,31	25,94	7.928,83	3,06	259.486,33	0,52
211	Simplicio Mendes	15.662,93	11,00	5.819,27	4,09	49.420,93	34,72	59.399,12	41,73	12.039,93	8,46	142.342,17	0,28
212	Socorro do Piauí	2.793,57	8,77	1.072,92	3,37	6.193,02	19,43	20.273,49	63,61	1.538,15	4,83	31.871,14	0,06
213	Sussuapara	5.941,81	10,74	2.993,52	5,41	13.390,19	24,20	29.396,68	53,12	3.617,26	6,54	55.339,46	0,11
214	Tamboril do Piauí	2.173,38	8,93	721,58	2,96	4.404,40	18,09	16.175,96	66,45	867,23	3,56	24.342,56	0,05
215	Tanque do Piauí	3.713,26	13,81	903,03	3,36	5.075,58	18,88	16.143,08	60,05	1.049,45	3,90	26.884,40	0,05
216	Teresina	52.436,89	0,25	2.777.248,23	13,25	10.837.743,50	51,70	4.061.277,68	19,37	3.232.765,41	15,42	20.961.471,72	41,61
217	União	30.414,94	8,31	19.649,49	5,37	100.568,51	27,49	192.277,18	52,55	22.968,96	6,28	365.879,09	0,73
218	Uruçuí	612.290,02	35,95	332.428,24	19,52	414.468,27	24,33	110.393,88	6,48	233.772,39	13,72	1.703.352,80	3,38
219	Valença do Piauí	21.518,14	8,99	14.546,20	6,08	94.895,03	39,65	87.322,91	36,48	21.071,08	8,80	239.353,36	0,48
220	Várzea Branca	3.528,94	9,42	1.107,70	2,96	6.647,34	17,75	24.795,81	66,22	1.363,76	3,64	37.443,55	0,07
221	Várzea Grande	2.293,10	7,02	1.268,53	3,89	7.628,36	23,37	19.645,13	60,17	1.813,42	5,55	32.648,54	0,06
222	Vera Mendes	2.526,20	9,79	830,39	3,22	5.757,04	22,30	15.357,49	59,49	1.344,36	5,21	25.815,46	0,05
223	Vila Nova do Piauí	3.374,34	11,32	961,18	3,23	8.001,96	26,85	15.037,18	50,45	2.428,85	8,15	29.803,51	0,06
224	Wall Ferraz	3.660,86	10,76	1.111,45	3,27	6.543,13	19,22	21.245,10	62,42	1.476,42	4,34	34.036,96	0,07
Total		4.438.221,34	***	5.557.652,55	***	19.805.301,51	***	14.891.578,79	***	5.685.663,35	***	50.378.417,56	100,00

Fonte: IBGE, Diretoria de Pesquisas, Coordenação de Contas Nacionais.

GLOSSÁRIO

Produto Interno Bruto (PIB) – Total dos bens e serviços produzidos pelas unidades produtoras residentes destinadas ao consumo final sendo, portanto, equivalente à soma dos valores adicionados pelas diversas atividades econômicas acrescidas dos impostos, líquidos de subsídios, sobre produtos. O produto interno bruto também é equivalente à soma dos consumos finais de bens e serviços valorados a preço de mercado sendo, também, equivalente à soma das rendas primárias. Pode, portanto, ser expresso por três óticas: a) da produção – o produto interno bruto é igual ao valor bruto da produção, a preços básicos, menos o consumo intermediário, a preços de consumidor, mais os impostos, líquidos de subsídios, sobre produtos; b) da despesa – o produto interno bruto é igual à despesa de consumo das famílias, mais o consumo do governo, mais o consumo das instituições sem fins de lucro a serviço das famílias (consumo final), mais a formação bruta de capital fixo, mais a variação de estoques, mais as exportações de bens e serviços, menos as importações de bens e serviços; e c) da renda – o produto interno bruto é igual à remuneração dos empregados, mais o total dos impostos, líquidos de subsídios, sobre a produção e a importação, mais o rendimento misto bruto, mais o excedente operacional bruto.

Valor Adicionado Bruto (VAB) – Valor que a atividade agrega aos bens e serviços consumidos no seu processo produtivo. É a contribuição ao produto interno bruto pelas diversas atividades econômicas, obtida pela diferença entre o valor bruto da produção e o consumo intermediário absorvido por essas atividades.

PIB per capita – É um indicador de desenvolvimento econômico, que resulta da divisão do PIB pela população de um território específico.

Atividade econômica – Conjunto de unidades de produção caracterizado pelo produto produzido, classificado conforme sua produção principal.

Consumo intermediário – Bens e serviços utilizados como insumos (matérias-primas) no processo de produção.

Deflator – Variação média dos preços do período em relação à média dos preços do período anterior.

Deflator do PIB – Variação média dos preços da economia no período em relação à média dos preços no período anterior. Para os produtos produzidos em cada atividade econômica, são utilizados métodos de extrapolação por índices de volume ou deflação por índices de preços. A variação média se aplica ao preço dos produtos no consumo intermediário e, portanto, o preço do valor adicionado bruto para cada atividade resulta da combinação dos

índices utilizados.

Despesas de consumo final das famílias – Despesas com bens e serviços realizadas pelas famílias.

Despesas de consumo final do governo – Despesas com bens e serviços individuais e coletivos disponibilizados gratuitamente, total ou parcialmente, pelas três esferas de governo (federal, estadual e municipal). São valoradas ao custo de sua produção.

Impostos, líquidos de subsídios, sobre produtos – Impostos, taxas e contribuições que incidem sobre os bens e serviços quando são produzidos ou importados, distribuídos, vendidos, transferidos ou de outra forma disponibilizados pelos seus proprietários, descontando os subsídios.

Impostos sobre a produção e importação – Impostos, taxas e contribuições pagos pelas unidades de produção e que incidem sobre a produção, a comercialização, a importação e a exportação de bens e serviços e sobre a utilização dos fatores de produção.

Impostos sobre produtos – Impostos, taxas e contribuições que incidem sobre os bens e serviços quando são produzidos ou importados, distribuídos, vendidos, transferidos ou de outra forma disponibilizados pelos seus proprietários.

System of national accounts – Conjunto de normas aceitas internacionalmente e recomendações relacionadas à elaboração de indicadores da atividade econômica, de acordo com convenções contábeis, baseadas em princípios econômicos. As recomendações representam um conjunto de conceitos, definições, classificações e regras contábeis para a apuração de indicadores, como o Produto Interno Bruto – PIB, indicador de resultado econômico utilizado com maior frequência.